

**CODICI**

| | |
|-----------------|-------------|
| Unità operativa | s3090 |
| Numero scheda | 7956 |
| Codice scheda | s3090-07956 |

STATO DELLA SCHEDA

| | |
|-------------------------------|------------|
| Stato della scheda | 3 |
| Precedente stato della scheda | 1 |
| Data di modifica dello stato | 2024/10/09 |
| Ora di modifica dello stato | 16.39 |

VISIBILITÀ PER SICUREZZA/PRIVACY

| | |
|--------------------------------|---|
| Visibilità assegnata dall'ente | 3 |
|--------------------------------|---|

VERIFICA DI PUBBLICABILITÀ DA PARTE DEL SISTEMA

| | |
|----------------------------------|------------------|
| Esito della verifica del sistema | 1 |
| Data della verifica del sistema | 2024/10/10 03.02 |

FORZATURA PUBBLICABILITÀ

| | |
|---|------------------|
| Data della forzatura della pubblicabilità | 2024/06/07 11.12 |
|---|------------------|

PUBBLICABILITÀ DELLA SCHEDA

| | |
|--------------------------------------|-----|
| Scheda pubblicabile | 1 |
| Scheda trasferibile in pubblicazione | 1 |
| Tipo scheda | BNB |
| Livello ricerca | I |

CODICE UNIVOCO

| | |
|-----------------|--|
| Codice regione | 03 |
| Ente schedatore | R03/ Orto Botanico di Bergamo "Lorenzo Rota" |
| Ente competente | S27 |

ALTRI CODICI

| | |
|-------------------------------|-------|
| Codice internazionale erbario | BER |
| Codice campione | 29931 |

SCHEDE CORRELATE

| | |
|------|-------------------|
| Ente | Regione Lombardia |
|------|-------------------|

| | |
|---------------------------------------|---|
| Codice | 150552 |
| Specifiche | BDL |
| Indirizzo web | https://www.bdl.servizirl.it/bdl/bookreader/index.html?path=fe&cdOggetto=150552#mode/1up |
| Descrizione dell'indirizzo web | Immagine ad alta risoluzione su BDL |

OGGETTO**OGGETTO**

| | |
|---|--|
| Definizione | erbario |
| Denominazione erbario | Erbario dell'Orto Botanico di Bergamo "Lorenzo Rota" |
| Tipologia erbario | erbario generale |
| Denominazione collezione/ raccolta | Erbario Lorenzo Rota |
| Tipologia collezione/ raccolta | collezione fanerogamica |
| Tipologia contenitore | foglio |
| Tipologia campione | essiccato |

SISTEMATICA - BOTANICA**SISTEMATICA**

| | |
|-----------------|-------------|
| Famiglia | ZOSTERACEAE |
|-----------------|-------------|

NOMENCLATURA

| | |
|-----------------------------|----------------|
| Specie nome completo | Zostera marina |
|-----------------------------|----------------|

NOMENCLATURA ATOMIZZATA

| | |
|--------------------|---------|
| Genere | Zostera |
| Specie nome | marina |

DATI RACCOLTA**LOCALITA' DI RACCOLTA**

| | |
|-------------------------------|-------------------------------------|
| Tipo di localizzazione | località di raccolta - dati storici |
| Stato | Italia |
| Regione | Liguria |
| Provincia | GE |
| Comune | Genova |

LEGIT E DATA

| | |
|--------------------|------------|
| Data esatta | 1844/06/00 |
|--------------------|------------|

LOCALIZZAZIONE GEOGRAFICO-AMMINISTRATIVA**INDICAZIONE DEL CONTENITORE FISICO**

| | |
|---|--------------|
| Codice del contenitore fisico | 474 |
| Categoria del contenitore fisico | architettura |

LOCALIZZAZIONE GEOGRAFICO-AMMINISTRATIVA ATTUALE

| | |
|-----------------------|-----------|
| Stato | Italia |
| Regione | Lombardia |
| Provincia | BG |
| Nome provincia | Bergamo |

| | |
|---|---|
| Codice ISTAT comune | 016024 |
| Comune | Bergamo |
| Altra località | Bergamo alta |
| COLLOCAZIONE SPECIFICA | |
| Tipologia | castello |
| Denominazione | Cittadella viscontea - complesso |
| Altra denominazione | Firma Fides |
| Altra denominazione | Hospitium Magnum |
| Altra denominazione | Museo Civico di Scienze Naturali Enrico Caffi |
| Indirizzo | Scaletta di Colle Aperto |
| Codice della scheda ILC | RL550-16015 |
| Denominazione struttura conservativa - livello 1 | Orto Botanico di Bergamo "Lorenzo Rota" |
| Tipologia struttura conservativa | museo |

ACCESSIBILITA' DEL BENE

| | |
|----------------------|-------------|
| Accessibilità | SI |
| Specifiche | non esposto |

DATI PATRIMONIALI E COLLEZIONI**INVENTARIO**

| | |
|----------------------|-------------------------|
| Denominazione | Inventario Lorenzo Rota |
| Data | nr |
| Numero | 29931 |

CONSERVAZIONE**STATO DI CONSERVAZIONE**

| | |
|-------------------------------|----------|
| Stato di conservazione | mediocre |
|-------------------------------|----------|

CONDIZIONE GIURIDICA E VINCOLI**CONDIZIONE GIURIDICA**

| | |
|------------------------------|--|
| Indicazione generica | proprietà Ente pubblico territoriale |
| Indicazione specifica | Comune di Bergamo |
| Indirizzo | Palazzo Frizzoni, piazza Matteotti, 27 - 24122 Bergamo |

ACQUISIZIONE

| | |
|---------------------------|--------------------|
| Tipo acquisizione | acquisto |
| Nome | Eredi Lorenzo Rota |
| Data acquisizione | 1875 |
| Luogo acquisizione | Bergamo |

FONTI E DOCUMENTI DI RIFERIMENTO**DOCUMENTAZIONE FOTOGRAFICA**

| | |
|-------------------------------------|----------------------------------|
| Codice univoco della risorsa | SW_BNB_s3090-07956_IMG-000000001 |
|-------------------------------------|----------------------------------|

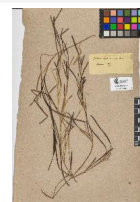

| | |
|---|----------------------------|
| Genere | documentazione allegata |
| Tipo | fotografia digitale colore |
| Collocazione | BDL Regione Lombardia |
| Codice identificativo | s3090-07956-0000000001 |
| Collocazione del file nell'archivio locale | 487\150552 |
| Nome del file originale | 0001.jpg |

ACCESSO AI DATI**SPECIFICHE DI ACCESSO AI DATI**

| | |
|---------------------------|--|
| Profilo di accesso | 1 |
| Motivazione | scheda contenente dati liberamente accessibili |

COMPILAZIONE**COMPILAZIONE**

| | |
|---------------------------------|---|
| Anno di redazione | 2001 |
| Nome | Criscuolo, Ilaria |
| Nome | Gritti, Cristina |
| Ente compilatore | Orto Botanico di Bergamo "Lorenzo Rota" |
| Referente scientifico | Rinaldi, Gabriele |
| Funzionario responsabile | Rinaldi, Gabriele |

GESTIONE SCHEDA**ULTIMA MODIFICA**

| | |
|-------------------------------|------------|
| Ultima modifica - data | 2024/10/09 |
| Ultima modifica - ora | 15.53 |