

**CODICI**

Unità operativa	s3090
Numero scheda	7561
Codice scheda	s3090-07561

**STATO DELLA SCHEDA**

Stato della scheda	3
Precedente stato della scheda	1
Data di modifica dello stato	2024/10/09
Ora di modifica dello stato	16.39

**VISIBILITÀ PER SICUREZZA/PRIVACY**

Visibilità assegnata dall'ente 3

**VERIFICA DI PUBBLICABILITÀ DA PARTE DEL SISTEMA**

Esito della verifica del sistema	1
Data della verifica del sistema	2024/10/10 03.02

**FORZATURA PUBBLICABILITÀ**

Data della forzatura della pubblicabilità	2024/06/07 11.12
---	------------------

**PUBBLICABILITÀ DELLA SCHEDA**

Scheda pubblicabile	1
Scheda trasferibile in pubblicazione	1
Tipo scheda	BNB
Livello ricerca	I

**CODICE UNIVOCO**

Codice regione	03
Ente schedatore	R03/ Orto Botanico di Bergamo "Lorenzo Rota"
Ente competente	S27

**ALTRI CODICI**

Codice internazionale erbario	BER
Codice campione	29539

**SCHEDE CORRELATE**

Ente	Regione Lombardia
------	-------------------

<b>Codice</b>	150157
<b>Specifiche</b>	BDL
<b>Indirizzo web</b>	<a href="https://www.bdl.servizirl.it/bdl/bookreader/index.html?path=fe&amp;cdOggetto=150157#mode/1up">https://www.bdl.servizirl.it/bdl/bookreader/index.html?path=fe&amp;cdOggetto=150157#mode/1up</a>
<b>Descrizione dell'indirizzo web</b>	Immagine ad alta risoluzione su BDL

**OGGETTO****OGGETTO**

<b>Definizione</b>	erbario
<b>Denominazione erbario</b>	Erbario dell'Orto Botanico di Bergamo "Lorenzo Rota"
<b>Tipologia erbario</b>	erbario generale
<b>Denominazione collezione/ raccolta</b>	Erbario Lorenzo Rota
<b>Tipologia collezione/ raccolta</b>	collezione fanerogamica
<b>Tipologia contenitore</b>	foglio
<b>Tipologia campione</b>	essiccato

**SISTEMATICA - BOTANICA****SISTEMATICA**

<b>Famiglia</b>	EUPHORBIACEAE
-----------------	---------------

**NOMENCLATURA**

<b>Specie nome completo</b>	Euphorbia sp.
-----------------------------	---------------

**NOMENCLATURA ATOMIZZATA**

<b>Genere</b>	Euphorbia
<b>Specie nome</b>	sp.

**LOCALIZZAZIONE GEOGRAFICO-AMMINISTRATIVA****INDICAZIONE DEL CONTENITORE FISICO**

<b>Codice del contenitore fisico</b>	474
<b>Categoria del contenitore fisico</b>	architettura

**LOCALIZZAZIONE GEOGRAFICO-AMMINISTRATIVA ATTUALE**

<b>Stato</b>	Italia
<b>Regione</b>	Lombardia
<b>Provincia</b>	BG
<b>Nome provincia</b>	Bergamo
<b>Codice ISTAT comune</b>	016024
<b>Comune</b>	Bergamo
<b>Altra località</b>	Bergamo alta

**COLLOCAZIONE SPECIFICA**

<b>Tipologia</b>	castello
<b>Denominazione</b>	Cittadella viscontea - complesso
<b>Altra denominazione</b>	Firma Fides
<b>Altra denominazione</b>	Hospitium Magnum
<b>Altra denominazione</b>	Museo Civico di Scienze Naturali Enrico Caffi
<b>Indirizzo</b>	Scaletta di Colle Aperto

<b>Codice della scheda ILC</b>	RL550-16015
<b>Denominazione struttura conservativa - livello 1</b>	Orto Botanico di Bergamo "Lorenzo Rota"
<b>Tipologia struttura conservativa</b>	museo

**ACCESSIBILITA' DEL BENE**

<b>Accessibilità</b>	SI
<b>Specifiche</b>	non esposto

**DATI PATRIMONIALI E COLLEZIONI****INVENTARIO**

<b>Denominazione</b>	Inventario Lorenzo Rota
<b>Data</b>	nr
<b>Numero</b>	29539

**CONSERVAZIONE****STATO DI CONSERVAZIONE**

<b>Stato di conservazione</b>	discreto
-------------------------------	----------

**CONDIZIONE GIURIDICA E VINCOLI****CONDIZIONE GIURIDICA**

<b>Indicazione generica</b>	proprietà Ente pubblico territoriale
<b>Indicazione specifica</b>	Comune di Bergamo
<b>Indirizzo</b>	Palazzo Frizzoni, piazza Matteotti, 27 - 24122 Bergamo

**ACQUISIZIONE**

<b>Tipo acquisizione</b>	acquisto
<b>Nome</b>	Eredi Lorenzo Rota
<b>Data acquisizione</b>	1875
<b>Luogo acquisizione</b>	Bergamo

**FONTI E DOCUMENTI DI RIFERIMENTO****DOCUMENTAZIONE FOTOGRAFICA**

<b>Codice univoco della risorsa</b>	SW_BNB_s3090-07561_IMG-000000001
-------------------------------------	----------------------------------

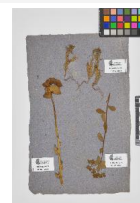

<b>Genere</b>	documentazione allegata
<b>Tipo</b>	fotografia digitale colore
<b>Collocazione</b>	BDL Regione Lombardia
<b>Codice identificativo</b>	s3090-07561-000000001
<b>Collocazione del file nell'archivio locale</b>	487\150157
<b>Nome del file originale</b>	0001.jpg

**ACCESSO AI DATI****SPECIFICHE DI ACCESSO AI DATI**

<b>Profilo di accesso</b>	1
---------------------------	---

**Motivazione** scheda contenente dati liberamente accessibili

**COMPILAZIONE****COMPILAZIONE**

<b>Anno di redazione</b>	2001
<b>Nome</b>	Criscuolo, Ilaria
<b>Nome</b>	Gritti, Cristina
<b>Ente compilatore</b>	Orto Botanico di Bergamo "Lorenzo Rota"
<b>Referente scientifico</b>	Rinaldi, Gabriele
<b>Funzionario responsabile</b>	Rinaldi, Gabriele

**GESTIONE SCHEDA****ULTIMA MODIFICA**

<b>Ultima modifica - data</b>	2024/10/09
<b>Ultima modifica - ora</b>	15.53