

**CODICI**

Unità operativa	s3090
Numero scheda	7480
Codice scheda	s3090-07480

**STATO DELLA SCHEDA**

Stato della scheda	4
Precedente stato della scheda	1
Data di modifica dello stato	2024/10/09
Ora di modifica dello stato	16.39

**VISIBILITÀ PER SICUREZZA/PRIVACY**

Visibilità assegnata dall'ente	3
--------------------------------	---

**VERIFICA DI PUBBLICABILITÀ DA PARTE DEL SISTEMA**

Esito della verifica del sistema	1
Data della verifica del sistema	2024/10/10 03.02

**FORZATURA PUBBLICABILITÀ**

Data della forzatura della pubblicabilità	2024/06/07 11.12
---	------------------

**PUBBLICABILITÀ DELLA SCHEDA**

Scheda pubblicabile	1
Scheda trasferibile in pubblicazione	1
Tipo scheda	BNB
Livello ricerca	I

**CODICE UNIVOCO**

Codice regione	03
Ente schedatore	R03/ Orto Botanico di Bergamo "Lorenzo Rota"
Ente competente	S27

**ALTRI CODICI**

Codice internazionale erbario	BER
Codice campione	29458

**SCHEDE CORRELATE**

Ente	Regione Lombardia
------	-------------------

<b>Codice</b>	157767
<b>Specifiche</b>	BDL
<b>Indirizzo web</b>	<a href="https://www.bdl.servizirl.it/bdl/bookreader/index.html?path=fe&amp;cdOggetto=157767#mode/1up">https://www.bdl.servizirl.it/bdl/bookreader/index.html?path=fe&amp;cdOggetto=157767#mode/1up</a>
<b>Descrizione dell'indirizzo web</b>	Immagine ad alta risoluzione su BDL

**OGGETTO****OGGETTO**

<b>Definizione</b>	erbario
<b>Denominazione erbario</b>	Erbario dell'Orto Botanico di Bergamo "Lorenzo Rota"
<b>Tipologia erbario</b>	erbario generale
<b>Denominazione collezione/ raccolta</b>	Erbario Lorenzo Rota
<b>Tipologia collezione/ raccolta</b>	collezione fanerogamica
<b>Tipologia contenitore</b>	foglio
<b>Tipologia campione</b>	essiccato

**SISTEMATICA - BOTANICA****SISTEMATICA**

<b>Famiglia</b>	THYMELAEACEAE
-----------------	---------------

**NOMENCLATURA**

<b>Specie nome completo</b>	Passerina hirsuta
-----------------------------	-------------------

**NOMENCLATURA ATOMIZZATA**

<b>Genere</b>	Passerina
<b>Specie nome</b>	hirsuta

**DATI RACCOLTA****LOCALITA' DI RACCOLTA**

<b>Tipo di localizzazione</b>	località di raccolta - dati storici
<b>Stato</b>	Grecia
<b>Comune</b>	Atene

**LEGIT E DATA**

<b>Legit</b>	W.Spruner
--------------	-----------

**LOCALIZZAZIONE GEOGRAFICO-AMMINISTRATIVA****INDICAZIONE DEL CONTENITORE FISICO**

<b>Codice del contenitore fisico</b>	474
<b>Categoria del contenitore fisico</b>	architettura

**LOCALIZZAZIONE GEOGRAFICO-AMMINISTRATIVA ATTUALE**

<b>Stato</b>	Italia
<b>Regione</b>	Lombardia
<b>Provincia</b>	BG
<b>Nome provincia</b>	Bergamo
<b>Codice ISTAT comune</b>	016024
<b>Comune</b>	Bergamo

**Altra località** Bergamo alta

### COLLOCAZIONE SPECIFICA

**Tipologia** castello  
**Denominazione** Cittadella viscontea - complesso  
**Altra denominazione** Firma Fides  
**Altra denominazione** Hospitium Magnum  
**Altra denominazione** Museo Civico di Scienze Naturali Enrico Caffi  
**Indirizzo** Scaletta di Colle Aperto  
**Codice della scheda ILC** RL550-16015  
**Denominazione struttura conservativa - livello 1** Orto Botanico di Bergamo "Lorenzo Rota"  
**Tipologia struttura conservativa** museo

### ACCESSIBILITA' DEL BENE

**Accessibilità** SI  
**Specifiche** non esposto

### DATI PATRIMONIALI E COLLEZIONI

#### INVENTARIO

**Denominazione** Inventario Lorenzo Rota  
**Data** nr  
**Numero** 29458

### CONSERVAZIONE

#### STATO DI CONSERVAZIONE

**Stato di conservazione** discreto

### CONDIZIONE GIURIDICA E VINCOLI

#### CONDIZIONE GIURIDICA

**Indicazione generica** proprietà Ente pubblico territoriale  
**Indicazione specifica** Comune di Bergamo  
**Indirizzo** Palazzo Frizzoni, piazza Matteotti, 27 - 24122 Bergamo

#### ACQUISIZIONE

**Tipo acquisizione** acquisto  
**Nome** Eredi Lorenzo Rota  
**Data acquisizione** 1875  
**Luogo acquisizione** Bergamo

### FONTI E DOCUMENTI DI RIFERIMENTO

#### DOCUMENTAZIONE FOTOGRAFICA

**Codice univoco della risorsa** SW\_BNB\_s3090-07480\_IMG-000000001

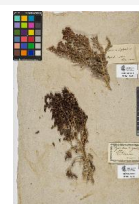

**Genere** documentazione allegata  
**Tipo** fotografia digitale colore

<b>Collocazione</b>	BDL Regione Lombardia
<b>Codice identificativo</b>	s3090-07480-0000000001
<b>Collocazione del file nell'archivio locale</b>	487\157767
<b>Nome del file originale</b>	0001.jpg

**ACCESSO AI DATI****SPECIFICHE DI ACCESSO AI DATI**

<b>Profilo di accesso</b>	1
<b>Motivazione</b>	scheda contenente dati liberamente accessibili

**COMPILAZIONE****COMPILAZIONE**

<b>Anno di redazione</b>	2001
<b>Nome</b>	Criscuolo, Ilaria
<b>Nome</b>	Gritti, Cristina
<b>Ente compilatore</b>	Orto Botanico di Bergamo "Lorenzo Rota"
<b>Referente scientifico</b>	Rinaldi, Gabriele
<b>Funzionario responsabile</b>	Rinaldi, Gabriele

**GESTIONE SCHEDA****ULTIMA MODIFICA**

<b>Ultima modifica - data</b>	2024/10/09
<b>Ultima modifica - ora</b>	15.53