

**CODICI**

Unità operativa	s3090
Numero scheda	729
Codice scheda	s3090-00729

STATO DELLA SCHEDA

Stato della scheda	4
Precedente stato della scheda	1
Data di modifica dello stato	2024/10/09
Ora di modifica dello stato	16.38

VISIBILITÀ PER SICUREZZA/PRIVACY

Visibilità assegnata dall'ente 3

VERIFICA DI PUBBLICABILITÀ DA PARTE DEL SISTEMA

Esito della verifica del sistema	1
Data della verifica del sistema	2024/10/10 03.02

FORZATURA PUBBLICABILITÀ

Data della forzatura della pubblicabilità	2024/06/07 11.12
---	------------------

PUBBLICABILITÀ DELLA SCHEDA

Scheda pubblicabile	1
Scheda trasferibile in pubblicazione	1
Tipo scheda	BNB
Livello ricerca	I

CODICE UNIVOCO

Codice regione	03
Ente schedatore	R03/ Orto Botanico di Bergamo "Lorenzo Rota"
Ente competente	S27

ALTRI CODICI

Codice internazionale erbario	BER
Codice campione	12006c

SCHEDE CORRELATE

Ente	Regione Lombardia
------	-------------------

Codice	155016
Specifiche	BDL
Indirizzo web	https://www.bdl.servizirl.it/bdl/bookreader/index.html?path=fe&cdOggetto=155016#mode/1up
Descrizione dell'indirizzo web	Immagine ad alta risoluzione su BDL

OGGETTO**OGGETTO**

Definizione	erbario
Denominazione erbario	Erbario dell'Orto Botanico di Bergamo "Lorenzo Rota"
Tipologia erbario	erbario generale
Denominazione collezione/ raccolta	Erbario Lorenzo Rota
Tipologia collezione/ raccolta	collezione fanerogamica
Tipologia contenitore	foglio
Tipologia campione	essiccato

SISTEMATICA - BOTANICA**SISTEMATICA**

Famiglia	BRASSICACEAE
-----------------	--------------

NOMENCLATURA

Specie nome completo	Senebiera coronopus
-----------------------------	---------------------

NOMENCLATURA ATOMIZZATA

Genere	Senebiera
Specie nome	coronopus

DATI RACCOLTA**LOCALITA' DI RACCOLTA**

Tipo di localizzazione	località di raccolta - dati storici
Stato	Italia
Regione	Lombardia
Provincia	BG
Comune	Bergamo
Località	Bergamo

LOCALIZZAZIONE GEOGRAFICO-AMMINISTRATIVA**INDICAZIONE DEL CONTENITORE FISICO**

Codice del contenitore fisico	474
Categoria del contenitore fisico	architettura

LOCALIZZAZIONE GEOGRAFICO-AMMINISTRATIVA ATTUALE

Stato	Italia
Regione	Lombardia
Provincia	BG
Nome provincia	Bergamo
Codice ISTAT comune	016024
Comune	Bergamo

Altra località Bergamo alta

COLLOCAZIONE SPECIFICA

Tipologia castello
Denominazione Cittadella viscontea - complesso
Altra denominazione Firma Fides
Altra denominazione Hospitium Magnum
Altra denominazione Museo Civico di Scienze Naturali Enrico Caffi
Indirizzo Scaletta di Colle Aperto
Codice della scheda ILC RL550-16015
Denominazione struttura conservativa - livello 1 Orto Botanico di Bergamo "Lorenzo Rota"
Tipologia struttura conservativa museo

ACCESSIBILITA' DEL BENE

Accessibilità SI
Specifiche non esposto

DATI PATRIMONIALI E COLLEZIONI

INVENTARIO

Denominazione Inventario Lorenzo Rota
Data nr
Numero 12006c

CONDIZIONE GIURIDICA E VINCOLI

CONDIZIONE GIURIDICA

Indicazione generica proprietà Ente pubblico territoriale
Indicazione specifica Comune di Bergamo
Indirizzo Palazzo Frizzoni, piazza Matteotti, 27 - 24122 Bergamo

ACQUISIZIONE

Tipo acquisizione acquisto
Nome Eredi Lorenzo Rota
Data acquisizione 1875
Luogo acquisizione Bergamo

FONTI E DOCUMENTI DI RIFERIMENTO

DOCUMENTAZIONE FOTOGRAFICA

Codice univoco della risorsa SW_BNB_s3090-00729_IMG-0000000001

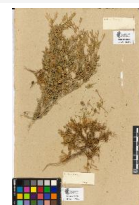

Genere documentazione allegata
Tipo fotografia digitale colore
Collocazione BDL Regione Lombardia
Codice identificativo s3090-00729-0000000001
Collocazione del file

nell'archivio locale 487\155016

Nome del file originale 0001.jpg

ACCESSO AI DATI

SPECIFICHE DI ACCESSO AI DATI

Profilo di accesso 1

Motivazione scheda contenente dati liberamente accessibili

COMPILAZIONE

COMPILAZIONE

Anno di redazione 2001

Nome Criscuolo, Ilaria

Nome Gritti, Cristina

Ente compilatore Orto Botanico di Bergamo "Lorenzo Rota"

Referente scientifico Rinaldi, Gabriele

Funzionario responsabile Rinaldi, Gabriele

GESTIONE SCHEDA

ULTIMA MODIFICA

Ultima modifica - data 2024/10/09

Ultima modifica - ora 15.53