

**CODICI**

Unità operativa	s3090
Numero scheda	631
Codice scheda	s3090-00631

STATO DELLA SCHEDA

Stato della scheda	3
Precedente stato della scheda	1
Data di modifica dello stato	2024/10/09
Ora di modifica dello stato	16.38

VISIBILITÀ PER SICUREZZA/PRIVACY

Visibilità assegnata dall'ente	3
--------------------------------	---

VERIFICA DI PUBBLICABILITÀ DA PARTE DEL SISTEMA

Esito della verifica del sistema	1
Data della verifica del sistema	2024/10/10 03.02

FORZATURA PUBBLICABILITÀ

Data della forzatura della pubblicabilità	2024/06/07 11.12
---	------------------

PUBBLICABILITÀ DELLA SCHEDA

Scheda pubblicabile	1
Scheda trasferibile in pubblicazione	1
Tipo scheda	BNB
Livello ricerca	I

CODICE UNIVOCO

Codice regione	03
Ente schedatore	R03/ Orto Botanico di Bergamo "Lorenzo Rota"
Ente competente	S27

ALTRI CODICI

Codice internazionale erbario	BER
Codice campione	11910

SCHEDE CORRELATE

Ente	Regione Lombardia
------	-------------------

Codice	154918
Specifiche	BDL
Indirizzo web	https://www.bdl.servizirl.it/bdl/bookreader/index.html?path=fe&cdOggetto=154918#mode/1up
Descrizione dell'indirizzo web	Immagine ad alta risoluzione su BDL

OGGETTO**OGGETTO**

Definizione	erbario
Denominazione erbario	Erbario dell'Orto Botanico di Bergamo "Lorenzo Rota"
Tipologia erbario	erbario generale
Denominazione collezione/ raccolta	Erbario Lorenzo Rota
Tipologia collezione/ raccolta	collezione fanerogamica
Tipologia contenitore	foglio
Tipologia campione	essiccato

SISTEMATICA - BOTANICA**SISTEMATICA**

Famiglia	BRASSICACEAE
-----------------	--------------

NOMENCLATURA

Specie nome completo	Draba thomasii Koch.!
-----------------------------	-----------------------

NOMENCLATURA ATOMIZZATA

Genere	Draba
Specie nome	thomasii
Specie autore	Koch.!

DATI RACCOLTA**LOCALITA' DI RACCOLTA**

Tipo di localizzazione	località di raccolta - dati storici
Stato	Italia
Regione	Lombardia
Provincia	SO
Comune	Bormio
Località	Alp.Rhaet.ad Thermas Bormienses.vs Monte Braulium

INFORMAZIONI SULLA RACCOLTA

Specifiche di raccolta	Solo calcareo
Altitudine	4500

LEGIT E DATA

Legit	Brugger.
Data esatta	1860/10/00

LOCALIZZAZIONE GEOGRAFICO-AMMINISTRATIVA**INDICAZIONE DEL CONTENITORE FISICO**

Codice del contenitore fisico	474
Categoria del contenitore	

fisico architettura

LOCALIZZAZIONE GEOGRAFICO-AMMINISTRATIVA ATTUALE

Stato Italia
Regione Lombardia
Provincia BG
Nome provincia Bergamo
Codice ISTAT comune 016024
Comune Bergamo
Altra località Bergamo alta

COLLOCAZIONE SPECIFICA

Tipologia castello
Denominazione Cittadella viscontea - complesso
Altra denominazione Firma Fides
Altra denominazione Hospitium Magnum
Altra denominazione Museo Civico di Scienze Naturali Enrico Caffi
Indirizzo Scaletta di Colle Aperto
Codice della scheda ILC RL550-16015
Denominazione struttura conservativa - livello 1 Orto Botanico di Bergamo "Lorenzo Rota"
Tipologia struttura conservativa museo

ACCESSIBILITA' DEL BENE

Accessibilità SI
Specifiche non esposto

DATI PATRIMONIALI E COLLEZIONI

INVENTARIO

Denominazione Inventario Lorenzo Rota
Data nr
Numero 11910

CONSERVAZIONE

STATO DI CONSERVAZIONE

Stato di conservazione mediocre

CONDIZIONE GIURIDICA E VINCOLI

CONDIZIONE GIURIDICA

Indicazione generica proprietà Ente pubblico territoriale
Indicazione specifica Comune di Bergamo
Indirizzo Palazzo Frizzoni, piazza Matteotti, 27 - 24122 Bergamo

ACQUISIZIONE

Tipo acquisizione acquisto
Nome Eredi Lorenzo Rota
Data acquisizione 1875
Luogo acquisizione Bergamo

FONTI E DOCUMENTI DI RIFERIMENTO**DOCUMENTAZIONE FOTOGRAFICA**

Codice univoco della risorsa SW_BNB_s3090-00631_IMG-0000000001

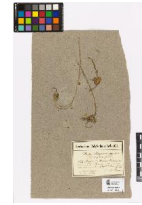

Genere documentazione allegata
Tipo fotografia digitale colore
Collocazione BDL Regione Lombardia
Codice identificativo s3090-00631-0000000001
Collocazione del file nell'archivio locale 487\154918
Nome del file originale 0001.jpg

ACCESSO AI DATI**SPECIFICHE DI ACCESSO AI DATI**

Profilo di accesso 1
Motivazione scheda contenente dati liberamente accessibili

COMPILAZIONE**COMPILAZIONE**

Anno di redazione 2001
Nome Criscuolo, Ilaria
Nome Gritti, Cristina
Ente compilatore Orto Botanico di Bergamo "Lorenzo Rota"
Referente scientifico Rinaldi, Gabriele
Funzionario responsabile Rinaldi, Gabriele

GESTIONE SCHEDA**ULTIMA MODIFICA**

Ultima modifica - data 2024/10/09
Ultima modifica - ora 15.53