

**CODICI**

Unità operativa s3090  
Numero scheda 625  
Codice scheda s3090-00625

**STATO DELLA SCHEDA**

Stato della scheda 3  
Precedente stato della scheda 1  
Data di modifica dello stato 2024/10/09  
Ora di modifica dello stato 16.38

**VISIBILITÀ PER SICUREZZA/PRIVACY**

Visibilità assegnata dall'ente 3

**VERIFICA DI PUBBLICABILITÀ DA PARTE DEL SISTEMA**

Esito della verifica del sistema 1  
Data della verifica del sistema 2024/10/10 03.02

**FORZATURA PUBBLICABILITÀ**

Data della forzatura della pubblicabilità 2024/06/07 11.12

**PUBBLICABILITÀ DELLA SCHEDA**

Scheda pubblicabile 1  
Scheda trasferibile in pubblicazione 1  
Tipo scheda BNB  
Livello ricerca I

**CODICE UNIVOCO**

Codice regione 03  
Ente schedatore R03/ Orto Botanico di Bergamo "Lorenzo Rota"  
Ente competente S27

**ALTRI CODICI**

Codice internazionale erbario BER  
Codice campione 11904

**SCHEDE CORRELATE**

Ente Regione Lombardia

<b>Codice</b>	154912
<b>Specifiche</b>	BDL
<b>Indirizzo web</b>	<a href="https://www.bdl.servizirl.it/bdl/bookreader/index.html?path=fe&amp;cdOggetto=154912#mode/1up">https://www.bdl.servizirl.it/bdl/bookreader/index.html?path=fe&amp;cdOggetto=154912#mode/1up</a>
<b>Descrizione dell'indirizzo web</b>	Immagine ad alta risoluzione su BDL

**OGGETTO****OGGETTO**

<b>Definizione</b>	erbario
<b>Denominazione erbario</b>	Erbario dell'Orto Botanico di Bergamo "Lorenzo Rota"
<b>Tipologia erbario</b>	erbario generale
<b>Denominazione collezione/ raccolta</b>	Erbario Lorenzo Rota
<b>Tipologia collezione/ raccolta</b>	collezione fanerogamica
<b>Tipologia contenitore</b>	foglio
<b>Tipologia campione</b>	essiccato

**SISTEMATICA - BOTANICA****SISTEMATICA**

<b>Famiglia</b>	BRASSICACEAE
-----------------	--------------

**NOMENCLATURA**

<b>Specie nome completo</b>	Draba stellata Jacq.
-----------------------------	----------------------

**NOMENCLATURA ATOMIZZATA**

<b>Genere</b>	Draba
<b>Specie nome</b>	stellata
<b>Specie autore</b>	Jacq.

**DATI RACCOLTA****LOCALITA' DI RACCOLTA**

<b>Tipo di localizzazione</b>	località di raccolta - dati storici
<b>Stato</b>	Italia
<b>Regione</b>	Lombardia
<b>Provincia</b>	BG
<b>Località</b>	Val di Scalve

**REVISIONI - BOTANICA****DATI REVISIONE**

<b>Tipologia</b>	revisione
<b>Autore</b>	Perico G.
<b>Nome da revisione</b>	Draba dubia Suter.

**DATA REVISIONE**

<b>Data esatta</b>	2007/03/28
--------------------	------------

**LOCALIZZAZIONE GEOGRAFICO-AMMINISTRATIVA****INDICAZIONE DEL CONTENITORE FISICO**

<b>Codice del contenitore fisico</b>	474
<b>Categoria del contenitore</b>	

**fisico** architettura

#### LOCALIZZAZIONE GEOGRAFICO-AMMINISTRATIVA ATTUALE

**Stato** Italia  
**Regione** Lombardia  
**Provincia** BG  
**Nome provincia** Bergamo  
**Codice ISTAT comune** 016024  
**Comune** Bergamo  
**Altra località** Bergamo alta

#### COLLOCAZIONE SPECIFICA

**Tipologia** castello  
**Denominazione** Cittadella viscontea - complesso  
**Altra denominazione** Firma Fides  
**Altra denominazione** Hospitium Magnum  
**Altra denominazione** Museo Civico di Scienze Naturali Enrico Caffi  
**Indirizzo** Scaletta di Colle Aperto  
**Codice della scheda ILC** RL550-16015  
**Denominazione struttura conservativa - livello 1** Orto Botanico di Bergamo "Lorenzo Rota"  
**Tipologia struttura conservativa** museo

#### ACCESSIBILITA' DEL BENE

**Accessibilità** SI  
**Specifiche** non esposto

#### DATI PATRIMONIALI E COLLEZIONI

##### INVENTARIO

**Denominazione** Inventario Lorenzo Rota  
**Data** nr  
**Numero** 11904

#### CONSERVAZIONE

##### STATO DI CONSERVAZIONE

**Stato di conservazione** mediocre

#### CONDIZIONE GIURIDICA E VINCOLI

##### CONDIZIONE GIURIDICA

**Indicazione generica** proprietà Ente pubblico territoriale  
**Indicazione specifica** Comune di Bergamo  
**Indirizzo** Palazzo Frizzoni, piazza Matteotti, 27 - 24122 Bergamo

##### ACQUISIZIONE

**Tipo acquisizione** acquisto  
**Nome** Eredi Lorenzo Rota  
**Data acquisizione** 1875  
**Luogo acquisizione** Bergamo

**FONTI E DOCUMENTI DI RIFERIMENTO****DOCUMENTAZIONE FOTOGRAFICA**

**Codice univoco della risorsa** SW\_BNB\_s3090-00625\_IMG-0000000001

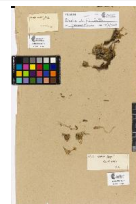

**Genere** documentazione allegata  
**Tipo** fotografia digitale colore  
**Collocazione** BDL Regione Lombardia  
**Codice identificativo** s3090-00625-0000000001  
**Collocazione del file nell'archivio locale** 487\154912  
**Nome del file originale** 0001.jpg

**ACCESSO AI DATI****SPECIFICHE DI ACCESSO AI DATI**

**Profilo di accesso** 1  
**Motivazione** scheda contenente dati liberamente accessibili

**COMPILAZIONE****COMPILAZIONE**

**Anno di redazione** 2001  
**Nome** Criscuolo, Ilaria  
**Nome** Gritti, Cristina  
**Ente compilatore** Orto Botanico di Bergamo "Lorenzo Rota"  
**Referente scientifico** Rinaldi, Gabriele  
**Funzionario responsabile** Rinaldi, Gabriele

**GESTIONE SCHEDA****ULTIMA MODIFICA**

**Ultima modifica - data** 2024/10/09  
**Ultima modifica - ora** 15.53