

**CODICI**

Unità operativa	s3080
Numero scheda	7738
Codice scheda	s3080-07738

STATO DELLA SCHEDA

Stato della scheda	4
Precedente stato della scheda	1
Data di modifica dello stato	2024/10/09
Ora di modifica dello stato	16.06

VISIBILITÀ PER SICUREZZA/PRIVACY

Visibilità assegnata dall'ente 3

VERIFICA DI PUBBLICABILITÀ DA PARTE DEL SISTEMA

Esito della verifica del sistema	1
Data della verifica del sistema	2024/10/10 03.02

FORZATURA PUBBLICABILITÀ

Data della forzatura della pubblicabilità	2024/06/07 11.12
---	------------------

PUBBLICABILITÀ DELLA SCHEDA

Scheda pubblicabile	1
Scheda trasferibile in pubblicazione	1
Tipo scheda	BNB
Livello ricerca	I

CODICE UNIVOCO

Codice regione	03
Ente schedatore	R03/ Orto Botanico di Bergamo "Lorenzo Rota"
Ente competente	S27

ALTRI CODICI

Codice internazionale erbario	BER
Codice campione	328
Codice sequenza	3355

SCHEDE CORRELATE

Ente	Regione Lombardia
Codice	146060
Specifiche	BDL
Indirizzo web	https://www.bdl.servizirl.it/bdl/bookreader/index.html?path=fe&cdOggetto=146060#mode/1up
Descrizione dell'indirizzo web	Immagine ad alta risoluzione su BDL

OGGETTO**OGGETTO**

Definizione	erbario
Denominazione erbario	Erbario dell'Orto Botanico di Bergamo "Lorenzo Rota"
Tipologia erbario	erbario generale
Denominazione collezione/ raccolta	Erbario Generale (Erbario P. Arzuffi)
Tipologia collezione/ raccolta	collezione generale
Tipologia contenitore	foglio
Tipologia campione	essiccato

SISTEMATICA - BOTANICA**SISTEMATICA**

Famiglia	ROSACEAE
-----------------	----------

NOMENCLATURA

Specie nome completo	Duchesnea indica (Andrews) Focke
-----------------------------	----------------------------------

NOMENCLATURA ATOMIZZATA

Genere	Duchesnea
Specie nome	indica
Specie autore	(Andrews) Focke

DETERMINAVIT

Determinavit	Arzuffi P.
Data esatta	2005/00/00

DATI RACCOLTA**LOCALITA' DI RACCOLTA**

Tipo di localizzazione	località di raccolta - dati storici
Stato	Italia
Regione	Lombardia
Provincia	BG
Comune	Adrara San Rocco
Località	BG, Adrara San Rocco, Colle Dedine, Margine di bosco;

INFORMAZIONI SULLA RACCOLTA

Altitudine	989
-------------------	-----

LEGIT E DATA

Legit	Arzuffi P.
Data esatta	2005/00/00

LOCALIZZAZIONE GEOGRAFICO-AMMINISTRATIVA

INDICAZIONE DEL CONTENITORE FISICO

Codice del contenitore fisico 474
Categoria del contenitore fisico architettura

LOCALIZZAZIONE GEOGRAFICO-AMMINISTRATIVA ATTUALE

Stato Italia
Regione Lombardia
Provincia BG
Nome provincia Bergamo
Codice ISTAT comune 016024
Comune Bergamo
Altra località Bergamo alta

COLLOCAZIONE SPECIFICA

Tipologia castello
Denominazione Cittadella viscontea - complesso
Altra denominazione Firma Fides
Altra denominazione Hospitium Magnum
Altra denominazione Museo Civico di Scienze Naturali Enrico Caffi
Indirizzo Scaletta di Colle Aperto
Codice della scheda ILC RL550-16015
Denominazione struttura conservativa - livello 1 Orto Botanico di Bergamo "Lorenzo Rota"
Tipologia struttura conservativa museo

ACCESSIBILITA' DEL BENE

Accessibilità SI
Specifiche non esposto

DATI PATRIMONIALI E COLLEZIONI**INVENTARIO**

Denominazione Inventario Erbario Generale
Data nr
Numero 328

CONDIZIONE GIURIDICA E VINCOLI**CONDIZIONE GIURIDICA**

Indicazione generica proprietà Ente pubblico territoriale
Indicazione specifica Comune di Bergamo
Indirizzo Palazzo Frizzoni, piazza Matteotti, 27 - 24122 Bergamo

ACQUISIZIONE

Tipo acquisizione donazione
Nome Arzuffi, P.
Data acquisizione 2005

FONTI E DOCUMENTI DI RIFERIMENTO**DOCUMENTAZIONE FOTOGRAFICA**

Codice univoco della risorsa SW_BNB_s3080-07738_IMG-0000000001

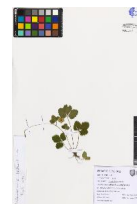

Genere documentazione allegata
Tipo fotografia digitale colore
Collocazione BDL Regione Lombardia
Codice identificativo s3080-07738-0000000001
Collocazione del file nell'archivio locale 489\146060
Nome del file originale 0001.jpg

ACCESSO AI DATI

SPECIFICHE DI ACCESSO AI DATI

Profilo di accesso 1
Motivazione scheda contenente dati liberamente accessibili

COMPILAZIONE

COMPILAZIONE

Anno di redazione 2020
Nome Zonca, Francesco
Ente compilatore Orto Botanico di Bergamo "Lorenzo Rota"
Referente scientifico Rinaldi, Gabriele
Funzionario responsabile Rinaldi, Gabriele

GESTIONE SCHEDA

ULTIMA MODIFICA

Ultima modifica - data 2024/10/09
Ultima modifica - ora 15.53