



CODICI

| | |
|-----------------|-------------|
| Unità operativa | s3080 |
| Numero scheda | 7718 |
| Codice scheda | s3080-07718 |

STATO DELLA SCHEDA

| | |
|-------------------------------|------------|
| Stato della scheda | 4 |
| Precedente stato della scheda | 1 |
| Data di modifica dello stato | 2024/10/09 |
| Ora di modifica dello stato | 16.06 |

VISIBILITÀ PER SICUREZZA/PRIVACY

Visibilità assegnata dall'ente 3

VERIFICA DI PUBBLICABILITÀ DA PARTE DEL SISTEMA

| | |
|----------------------------------|------------------|
| Esito della verifica del sistema | 1 |
| Data della verifica del sistema | 2024/10/10 03.02 |

FORZATURA PUBBLICABILITÀ

| | |
|---|------------------|
| Data della forzatura della pubblicabilità | 2024/06/07 11.12 |
|---|------------------|

PUBBLICABILITÀ DELLA SCHEDA

| | |
|--------------------------------------|-----|
| Scheda pubblicabile | 1 |
| Scheda trasferibile in pubblicazione | 1 |
| Tipo scheda | BNB |
| Livello ricerca | I |

CODICE UNIVOCO

| | |
|-----------------|--|
| Codice regione | 03 |
| Ente schedatore | R03/ Orto Botanico di Bergamo "Lorenzo Rota" |
| Ente competente | S27 |

ALTRI CODICI

| | |
|-------------------------------|------|
| Codice internazionale erbario | BER |
| Codice campione | 306 |
| Codice sequenza | 3161 |

SCHEDE CORRELATE

| | |
|---------------------------------------|---|
| Ente | Regione Lombardia |
| Codice | 146040 |
| Specifiche | BDL |
| Indirizzo web | https://www.bdl.servizirl.it/bdl/bookreader/index.html?path=fe&cdOggetto=146040#mode/1up |
| Descrizione dell'indirizzo web | Immagine ad alta risoluzione su BDL |

OGGETTO**OGGETTO**

| | |
|---|--|
| Definizione | erbario |
| Denominazione erbario | Erbario dell'Orto Botanico di Bergamo "Lorenzo Rota" |
| Tipologia erbario | erbario generale |
| Denominazione collezione/ raccolta | Erbario Generale (Erbario P. Arzuffi) |
| Tipologia collezione/ raccolta | collezione generale |
| Tipologia contenitore | foglio |
| Tipologia campione | essiccato |

SISTEMATICA - BOTANICA**SISTEMATICA**

| | |
|-----------------|--------------|
| Famiglia | CRASSULACEAE |
|-----------------|--------------|

NOMENCLATURA

| | |
|-----------------------------|----------------|
| Specie nome completo | Sedum album L. |
|-----------------------------|----------------|

NOMENCLATURA ATOMIZZATA

| | |
|----------------------|-------|
| Genere | Sedum |
| Specie nome | album |
| Specie autore | L. |

DETERMINAVIT

| | |
|---------------------|------------|
| Determinavit | Arzuffi P. |
| Data esatta | 2005/00/00 |

DATI RACCOLTA**LOCALITA' DI RACCOLTA**

| | |
|-------------------------------|--|
| Tipo di localizzazione | località di raccolta - dati storici |
| Stato | Italia |
| Regione | Lombardia |
| Provincia | BG |
| Comune | Adrara San Martino |
| Località | BG, Adrara San Martino, Colli di San Fermo, Muretto; |

INFORMAZIONI SULLA RACCOLTA

| | |
|-------------------|------|
| Altitudine | 1130 |
|-------------------|------|

LEGIT E DATA

| | |
|--------------------|------------|
| Legit | Arzuffi P. |
| Data esatta | 2005/00/00 |

LOCALIZZAZIONE GEOGRAFICO-AMMINISTRATIVA

INDICAZIONE DEL CONTENITORE FISICO

Codice del contenitore fisico 474
Categoria del contenitore fisico architettura

LOCALIZZAZIONE GEOGRAFICO-AMMINISTRATIVA ATTUALE

Stato Italia
Regione Lombardia
Provincia BG
Nome provincia Bergamo
Codice ISTAT comune 016024
Comune Bergamo
Altra località Bergamo alta

COLLOCAZIONE SPECIFICA

Tipologia castello
Denominazione Cittadella viscontea - complesso
Altra denominazione Firma Fides
Altra denominazione Hospitium Magnum
Altra denominazione Museo Civico di Scienze Naturali Enrico Caffi
Indirizzo Scaletta di Colle Aperto
Codice della scheda ILC RL550-16015
Denominazione struttura conservativa - livello 1 Orto Botanico di Bergamo "Lorenzo Rota"
Tipologia struttura conservativa museo

ACCESSIBILITA' DEL BENE

Accessibilità SI
Specifiche non esposto

DATI PATRIMONIALI E COLLEZIONI**INVENTARIO**

Denominazione Inventario Erbario Generale
Data nr
Numero 306

CONDIZIONE GIURIDICA E VINCOLI**CONDIZIONE GIURIDICA**

Indicazione generica proprietà Ente pubblico territoriale
Indicazione specifica Comune di Bergamo
Indirizzo Palazzo Frizzoni, piazza Matteotti, 27 - 24122 Bergamo

ACQUISIZIONE

Tipo acquisizione donazione
Nome Arzuffi, P.
Data acquisizione 2005

FONTI E DOCUMENTI DI RIFERIMENTO**DOCUMENTAZIONE FOTOGRAFICA**

Codice univoco della risorsa SW_BNB_s3080-07718_IMG-0000000001

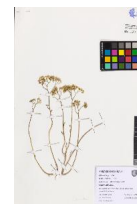

Genere documentazione allegata
Tipo fotografia digitale colore
Collocazione BDL Regione Lombardia
Codice identificativo s3080-07718-0000000001
Collocazione del file nell'archivio locale 489\146040
Nome del file originale 0001.jpg

ACCESSO AI DATI

SPECIFICHE DI ACCESSO AI DATI

Profilo di accesso 1
Motivazione scheda contenente dati liberamente accessibili

COMPILAZIONE

COMPILAZIONE

Anno di redazione 2020
Nome Zonca, Francesco
Ente compilatore Orto Botanico di Bergamo "Lorenzo Rota"
Referente scientifico Rinaldi, Gabriele
Funzionario responsabile Rinaldi, Gabriele

GESTIONE SCHEDA

ULTIMA MODIFICA

Ultima modifica - data 2024/10/09
Ultima modifica - ora 15.53