

**CODICI**

Unità operativa	s3080
Numero scheda	7696
Codice scheda	s3080-07696

**STATO DELLA SCHEDA**

Stato della scheda	4
Precedente stato della scheda	1
Data di modifica dello stato	2024/10/09
Ora di modifica dello stato	16.06

**VISIBILITÀ PER SICUREZZA/PRIVACY**

Visibilità assegnata dall'ente 3

**VERIFICA DI PUBBLICABILITÀ DA PARTE DEL SISTEMA**

Esito della verifica del sistema	1
Data della verifica del sistema	2024/10/10 03.02

**FORZATURA PUBBLICABILITÀ**

Data della forzatura della pubblicabilità	2024/06/07 11.12
---	------------------

**PUBBLICABILITÀ DELLA SCHEDA**

Scheda pubblicabile	1
Scheda trasferibile in pubblicazione	1
Tipo scheda	BNB
Livello ricerca	I

**CODICE UNIVOCO**

Codice regione	03
Ente schedatore	R03/ Orto Botanico di Bergamo "Lorenzo Rota"
Ente competente	S27

**ALTRI CODICI**

Codice internazionale erbario	BER
Codice campione	283
Codice sequenza	5168

**SCHEDE CORRELATE**

<b>Ente</b>	Regione Lombardia
<b>Codice</b>	146018
<b>Specifiche</b>	BDL
<b>Indirizzo web</b>	<a href="https://www.bdl.servizirl.it/bdl/bookreader/index.html?path=fe&amp;cdOggetto=146018#mode/1up">https://www.bdl.servizirl.it/bdl/bookreader/index.html?path=fe&amp;cdOggetto=146018#mode/1up</a>
<b>Descrizione dell'indirizzo web</b>	Immagine ad alta risoluzione su BDL

**OGGETTO****OGGETTO**

<b>Definizione</b>	erbario
<b>Denominazione erbario</b>	Erbario dell'Orto Botanico di Bergamo "Lorenzo Rota"
<b>Tipologia erbario</b>	erbario generale
<b>Denominazione collezione/ raccolta</b>	Erbario Generale (Erbario P. Arzuffi)
<b>Tipologia collezione/ raccolta</b>	collezione generale
<b>Tipologia contenitore</b>	foglio
<b>Tipologia campione</b>	essiccato

**SISTEMATICA - BOTANICA****SISTEMATICA**

<b>Famiglia</b>	GUTTIFERAE
-----------------	------------

**NOMENCLATURA**

<b>Specie nome completo</b>	Hypericum montanum L.
-----------------------------	-----------------------

**NOMENCLATURA ATOMIZZATA**

<b>Genere</b>	Hypericum
<b>Specie nome</b>	montanum
<b>Specie autore</b>	L.

**DETERMINAVIT**

<b>Determinavit</b>	Arzuffi P.
<b>Data esatta</b>	2005/00/00

**DATI RACCOLTA****LOCALITA' DI RACCOLTA**

<b>Tipo di localizzazione</b>	località di raccolta - dati storici
<b>Stato</b>	Italia
<b>Regione</b>	Lombardia
<b>Provincia</b>	LC
<b>Comune</b>	Carenno
<b>Località</b>	LC, Carenno, Genepi, Schiarita nel bosco;

**INFORMAZIONI SULLA RACCOLTA**

<b>Altitudine</b>	798
-------------------	-----

**LEGIT E DATA**

<b>Legit</b>	Arzuffi P.
<b>Data esatta</b>	2005/00/00

**LOCALIZZAZIONE GEOGRAFICO-AMMINISTRATIVA**

**INDICAZIONE DEL CONTENITORE FISICO**

**Codice del contenitore fisico** 474  
**Categoria del contenitore fisico** architettura

**LOCALIZZAZIONE GEOGRAFICO-AMMINISTRATIVA ATTUALE**

**Stato** Italia  
**Regione** Lombardia  
**Provincia** BG  
**Nome provincia** Bergamo  
**Codice ISTAT comune** 016024  
**Comune** Bergamo  
**Altra località** Bergamo alta

**COLLOCAZIONE SPECIFICA**

**Tipologia** castello  
**Denominazione** Cittadella viscontea - complesso  
**Altra denominazione** Firma Fides  
**Altra denominazione** Hospitium Magnum  
**Altra denominazione** Museo Civico di Scienze Naturali Enrico Caffi  
**Indirizzo** Scaletta di Colle Aperto  
**Codice della scheda ILC** RL550-16015  
**Denominazione struttura conservativa - livello 1** Orto Botanico di Bergamo "Lorenzo Rota"  
**Tipologia struttura conservativa** museo

**ACCESSIBILITA' DEL BENE**

**Accessibilità** SI  
**Specifiche** non esposto

**DATI PATRIMONIALI E COLLEZIONI****INVENTARIO**

**Denominazione** Inventario Erbario Generale  
**Data** nr  
**Numero** 283

**CONDIZIONE GIURIDICA E VINCOLI****CONDIZIONE GIURIDICA**

**Indicazione generica** proprietà Ente pubblico territoriale  
**Indicazione specifica** Comune di Bergamo  
**Indirizzo** Palazzo Frizzoni, piazza Matteotti, 27 - 24122 Bergamo

**ACQUISIZIONE**

**Tipo acquisizione** donazione  
**Nome** Arzuffi, P.  
**Data acquisizione** 2005

**FONTI E DOCUMENTI DI RIFERIMENTO****DOCUMENTAZIONE FOTOGRAFICA**

**Codice univoco della risorsa** SW\_BNB\_s3080-07696\_IMG-0000000001

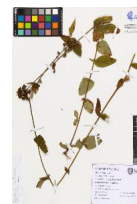

**Genere** documentazione allegata  
**Tipo** fotografia digitale colore  
**Collocazione** BDL Regione Lombardia  
**Codice identificativo** s3080-07696-0000000001  
**Collocazione del file nell'archivio locale** 489\146018  
**Nome del file originale** 0001.jpg

#### ACCESSO AI DATI

##### SPECIFICHE DI ACCESSO AI DATI

**Profilo di accesso** 1  
**Motivazione** scheda contenente dati liberamente accessibili

#### COMPILAZIONE

##### COMPILAZIONE

**Anno di redazione** 2020  
**Nome** Zonca, Francesco  
**Ente compilatore** Orto Botanico di Bergamo "Lorenzo Rota"  
**Referente scientifico** Rinaldi, Gabriele  
**Funzionario responsabile** Rinaldi, Gabriele

#### GESTIONE SCHEDA

##### ULTIMA MODIFICA

**Ultima modifica - data** 2024/10/09  
**Ultima modifica - ora** 15.53