



CODICI

Unità operativa	s3010
Numero scheda	6651
Codice scheda	s3010-06651

STATO DELLA SCHEDA

Stato della scheda	4
Precedente stato della scheda	1
Data di modifica dello stato	2024/10/09
Ora di modifica dello stato	16.19

VISIBILITÀ PER SICUREZZA/PRIVACY

Visibilità assegnata dall'ente 3

VERIFICA DI PUBBLICABILITÀ DA PARTE DEL SISTEMA

Esito della verifica del sistema	1
Data della verifica del sistema	2024/10/10 03.02

FORZATURA PUBBLICABILITÀ

Data della forzatura della pubblicabilità	2024/06/07 11.12
---	------------------

PUBBLICABILITÀ DELLA SCHEDA

Scheda pubblicabile	1
Scheda trasferibile in pubblicazione	1
Tipo scheda	BNB
Livello ricerca	C

CODICE UNIVOCO

Codice regione	03
Numero catalogo generale	01990023
Ente schedatore	R03/ Orto Botanico di Bergamo "Lorenzo Rota"
Ente competente	S27

RELAZIONI

RAGGRUPPAMENTI DEFINITI DA REGIONE

Codice del raggruppamento	SIRBeCWeb
Descrizione del raggruppamento	SW - Orto Botanico di Bergamo - trasferito 2020/02/12

ALTRI CODICI

Codice campione 7680

SCHEDE CORRELATE

Ente Regione Lombardia

Codice 53247

Specifiche BDL

Indirizzo web <https://www.bdl.servizirl.it/bdl/bookreader/index.html?path=fe&cdOggetto=53247#mode/1up>

Descrizione dell'indirizzo web Immagine ad alta risoluzione su BDL

OGGETTO**OGGETTO**

Definizione erbario

Denominazione erbario Erbario dell'Orto Botanico di Bergamo "Lorenzo Rota"

Tipologia erbario erbario generale

**Denominazione collezione/
raccolta** Erbario Giuseppe Clementi

**Tipologia collezione/
raccolta** collezione fanerogamica

Tipologia contenitore foglio

Tipologia campione essiccato

SISTEMATICA - BOTANICA**SISTEMATICA**

Famiglia PLUMBAGINACEAE

NOMENCLATURA ATOMIZZATA

Genere Plumbago

Specie nome europaea

LOCALIZZAZIONE GEOGRAFICO-AMMINISTRATIVA**INDICAZIONE DEL CONTENITORE FISICO**

Codice del contenitore fisico 474

**Categoria del contenitore
fisico** architettura

LOCALIZZAZIONE GEOGRAFICO-AMMINISTRATIVA ATTUALE

Stato Italia

Regione Lombardia

Provincia BG

Nome provincia Bergamo

Codice ISTAT comune 016024

Comune Bergamo

Altra località Bergamo alta

COLLOCAZIONE SPECIFICA

Tipologia castello

Denominazione Cittadella viscontea - complesso

Altra denominazione Firma Fides

Altra denominazione	Hospitium Magnum
Altra denominazione	Museo Civico di Scienze Naturali Enrico Caffi
Indirizzo	Scaletta di Colle Aperto
Codice della scheda ILC	RL550-16015
Denominazione struttura conservativa - livello 1	Orto Botanico di Bergamo "Lorenzo Rota"
Tipologia struttura conservativa	museo

ACCESSIBILITA' DEL BENE

Accessibilità	SI
Specifiche	non esposto

DATI PATRIMONIALI E COLLEZIONI**INVENTARIO**

Data	1999-2000
Numero	7680

CONSERVAZIONE**STATO DI CONSERVAZIONE**

Tipo	secco
Specifiche	cattivo

CONDIZIONE GIURIDICA E VINCOLI**CONDIZIONE GIURIDICA**

Indicazione generica	proprietà Ente pubblico territoriale
Indicazione specifica	Comune di Bergamo
Indirizzo	Palazzo Frizzoni, piazza Matteotti, 27 - 24122 Bergamo

ACQUISIZIONE

Tipo acquisizione	donazione
Nome	Giovanni Battista Camozzi
Data acquisizione	1875

FONTI E DOCUMENTI DI RIFERIMENTO**DOCUMENTAZIONE FOTOGRAFICA**

Codice univoco della risorsa	SW_BNB_s3010-06651_IMG-0000000001
-------------------------------------	-----------------------------------

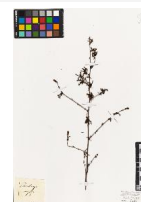

Genere	documentazione allegata
Tipo	fotografia digitale colore
Collocazione	BDL Regione Lombardia
Codice identificativo	s3010-06651-0000000001
Collocazione del file nell'archivio locale	488\53247
Nome del file originale	0001.jpg

ACCESSO AI DATI

SPECIFICHE DI ACCESSO AI DATI

Profilo di accesso	1
Motivazione	dati liberamente accessibili

COMPILAZIONE**COMPILAZIONE**

Anno di redazione	2000
Nome	Gritti, Cristina
Ente compilatore	Orto Botanico di Bergamo "Lorenzo Rota"

GESTIONE SCHEDA**ULTIMA MODIFICA**

Ultima modifica - data	2024/10/09
Ultima modifica - ora	15.51