**CODICI**

Unità operativa	5u010
Numero scheda	1522
Codice scheda	SUP-5u010-0001522

RIFERIMENTO SCHEDA IMMAGINE

Codice IDK della scheda immagine	IMM-5u010-0001401
----------------------------------	-------------------

STATO DELLA SCHEDA

Stato della scheda	4
Data di modifica dello stato	2023/11/29
Ora di modifica dello stato	00.38

VISIBILITÀ PER SICUREZZA/PRIVACY

Visibilità assegnata dall'ente	3
Tipo scheda	F
Livello ricerca	C

CODICE UNIVOCO

Codice regione	03
Ente schedatore	R03/ Istituto dei Ciechi di Milano
Ente competente	S27

RELAZIONI**RAGGRUPPAMENTI DEFINITI DA REGIONE**

Codice del raggruppamento	SIRBeCWeb
Descrizione del raggruppamento	SW - Istituto dei Ciechi - trasferito 2019/10/17

OGGETTO**OGGETTO**

Definizione dell'oggetto	negativo
Natura biblioteconomica dell'oggetto	m
Originalità	originale

QUANTITA'

Numero oggetti/elementi	1
-------------------------	---

SOGGETTO

SOGGETTO

Identificazione Istituto dei Ciechi di Milano - Planimetria - Ammazzato primo piano

TITOLO

Titolo proprio Pianta ammezzato primo piano

Specifiche titolo iscrizione

CLASSIFICAZIONE

Altra classificazione riproduzione

Tipo classificazione Classificazione per genere fotografico Archivi dell'Immagine - Regione Lombardia

THESAURUS

Descrittore architettura

Tipo thesaurus Thesaurus AESS, Archivi dell'Immagine - Regione Lombardia

THESAURUS

Descrittore assistenza

Tipo thesaurus Thesaurus AESS, Archivi dell'Immagine - Regione Lombardia

LOCALIZZAZIONE GEOGRAFICO-AMMINISTRATIVA**INDICAZIONE DEL CONTENITORE FISICO**

Codice del contenitore fisico 24364

Categoria del contenitore fisico architettura

LOCALIZZAZIONE GEOGRAFICO-AMMINISTRATIVA ATTUALE

Stato Italia

Regione Lombardia

Provincia MI

Nome provincia Milano

Codice ISTAT comune 015146

Comune Milano

COLLOCAZIONE SPECIFICA

Tipologia palazzo

Denominazione Istituto dei ciechi

Indirizzo Via Vivaio, 7

Codice della scheda ILC RL550-15057

Denominazione struttura conservativa - livello 1 Istituto dei Ciechi di Milano - Museo Louis Braille

Denominazione struttura conservativa - livello 2 Archivio storico

Tipologia struttura conservativa archivio

Collocazione originaria NO

ACCESSIBILITA' DEL BENE

Accessibilità SI

UBICAZIONE**UBICAZIONE FOTO**

Fondo	Archivio fotografico dell'Istituto dei Ciechi di Milano
Sezione	IST
Serie archivistica	Patrimonio - Via Vivaio
Sottoserie archivistica	Planimetrie
Contenitore	22

LUOGO E DATA DELLA RIPRESA**LOCALIZZAZIONE**

Stato	Italia
Regione	Lombardia
Provincia	MI
Comune	Milano
Data	1973/11/05

DATAZIONE GENERICA

Secolo	XX
Frazione di secolo	terzo quarto

DATAZIONE SPECIFICA

Da	1973/11/05
Validità	post
A	1973/11/05
Validità	ante

DEFINIZIONE CULTURALE**AUTORE DELLA FOTOGRAFIA**

Nome di persona o ente	Anonimo
Tipo intestazione	P
Riferimento all'intervento	fotografo principale
Motivazione dell'attribuzione	n.r.
Codice scheda autore	AUF-5u010-0000006

AUTORE OPERA FOTOGRAFATA

Nome di persona o ente	Pirovano, Giuseppe
Tipo intestazione	P
Dati anagrafici	notizie sec. XIX fine
Riferimento all'intervento	architetto
Motivazione dell'attribuzione	documentazione
Codice scheda autore	5u010-00001

CRONOLOGIA**CRONOLOGIA GENERICA**

Secolo	XX
Frazione di secolo	terzo quarto

CRONOLOGIA SPECIFICA

Da	1973/11/05
Validità	post
A	1973/11/05

Validità ante

MOTIVAZIONE CRONOLOGIA

Motivazione iscrizione

Specifiche iscrizione con data sul contenitore

DATI TECNICI

Indicazione di colore BN

Materia e tecnica gelatina bromuro d'argento/pellicola in rullo negativa (acetato)

MISURE

Tipo misure singola immagine

Unità di misura cm

Altezza 18

Larghezza 13

Validità ca.

Formato 13x18

CONSERVAZIONE

STATO DI CONSERVAZIONE

Data 2010

Stato di conservazione discreto

Indicazioni specifiche impronte

CONDIZIONE GIURIDICA E VINCOLI

CONDIZIONE GIURIDICA

Indicazione generica proprietà privata

Indicazione specifica Istituto dei Ciechi di Milano

Indirizzo Via Vivaio, 7 - Milano

ACQUISIZIONE

Tipo acquisizione compravendita

Nome Istituto dei Ciechi

FONTI E DOCUMENTI DI RIFERIMENTO

DOCUMENTAZIONE FOTOGRAFICA

Codice univoco della risorsa SC_F_SUP-5u010-0001522_IMG-0000784206

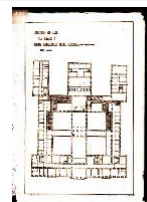

Genere documentazione allegata

Tipo matrice digitale colore

Data 2010

Ente proprietario Istituto dei Ciechi di Milano

Codice identificativo 1401

Formato tif

Visibilità immagine 1

Nome del file originale 1401

ACCESSO AI DATI**SPECIFICHE DI ACCESSO AI DATI**

Profilo di accesso	1
Motivazione	dati liberamente accessibili

COMPILAZIONE**COMPILAZIONE**

Anno di redazione	2010
Nome	Cerletti, Maddalena
Ente compilatore	Istituto dei Ciechi di Milano
Referente scientifico	Cerletti, Maddalena
Funzionario responsabile	Picheca, Antonio

GESTIONE SCHEDA**ULTIMA MODIFICA**

Ultima modifica - data	2023/11/29
Ultima modifica - ora	00.35