

**CODICI**

Unità operativa	5u010
Numero scheda	1504
Codice scheda	SUP-5u010-0001504

RIFERIMENTO SCHEDA IMMAGINE

Codice IDK della scheda immagine	IMM-5u010-0001384
----------------------------------	-------------------

STATO DELLA SCHEDA

Stato della scheda	4
Data di modifica dello stato	2023/11/29
Ora di modifica dello stato	00.38

VISIBILITÀ PER SICUREZZA/PRIVACY

Visibilità assegnata dall'ente	3
Tipo scheda	F
Livello ricerca	C

CODICE UNIVOCO

Codice regione	03
Ente schedatore	R03/ Istituto dei Ciechi di Milano
Ente competente	S27

RELAZIONI**RELAZIONI CON ALTRI BENI**

Tipo relazione	fonte di rappresentazione
Specifiche tipo relazione	correlazione di contesto
Tipo scheda	Sesamo

RAGGRUPPAMENTI DEFINITI DA REGIONE

Codice del raggruppamento	SIRBeCWeb
Descrizione del raggruppamento	SW - Istituto dei Ciechi - trasferito 2019/10/17

OGGETTO**OGGETTO**

Definizione dell'oggetto	positivo
Natura biblioteconomica dell'oggetto	m

Originalità	originale
QUANTITA'	
Numero oggetti/elementi	1
SOGGETTO	
SOGGETTO	
Identificazione	Dipinto di Eleonora Panzeri - "Il ponte"
Indicazioni sul soggetto	Quadro di proprietà di Eleonora Panzeri
TITOLO	
Titolo proprio	Il ponte
Specifiche titolo	manoscritto a penna, sul verso del supporto
CLASSIFICAZIONE	
Altra classificazione	foto d'arte
Tipo classificazione	Classificazione per genere fotografico Archivi dell'Immagine - Regione Lombardia
THESAURUS	
Descrittore	arte
Tipo thesaurus	Thesaurus AESS, Archivi dell'Immagine - Regione Lombardia
THESAURUS	
Descrittore	ingegneria civile e militare
Tipo thesaurus	Thesaurus AESS, Archivi dell'Immagine - Regione Lombardia
LOCALIZZAZIONE GEOGRAFICO-AMMINISTRATIVA	
INDICAZIONE DEL CONTENITORE FISICO	
Codice del contenitore fisico	24364
Categoria del contenitore fisico	architettura
LOCALIZZAZIONE GEOGRAFICO-AMMINISTRATIVA ATTUALE	
Stato	Italia
Regione	Lombardia
Provincia	MI
Nome provincia	Milano
Codice ISTAT comune	015146
Comune	Milano
COLLOCAZIONE SPECIFICA	
Tipologia	palazzo
Denominazione	Istituto dei ciechi
Indirizzo	Via Vivaio, 7
Codice della scheda ILC	RL550-15057
Denominazione struttura conservativa - livello 1	Istituto dei Ciechi di Milano - Museo Louis Braille
Denominazione struttura conservativa - livello 2	Archivio storico
Tipologia struttura conservativa	archivio

Collocazione originaria NO

ACCESSIBILITA' DEL BENE

Accessibilità SI

UBICAZIONE

UBICAZIONE FOTO

Fondo Archivio fotografico dell'Istituto dei Ciechi di Milano

Sezione BEN

Serie archivistica Sez. Benefattori - Eleonora Panzeri

Sottoserie archivistica Quadri - Panzeri

LUOGO E DATA DELLA RIPRESA

LOCALIZZAZIONE

Stato Italia

Regione Lombardia

Provincia MI

Comune Milano

Validità (?)

Data 1937 post - 1976 ante

DATAZIONE GENERICA

Secolo XX

DATAZIONE SPECIFICA

Da 1937

Validità post

A 1976

Validità ante

DEFINIZIONE CULTURALE

AUTORE DELLA FOTOGRAFIA

Nome di persona o ente Mari, Gianni

Tipo intestazione P

Indicazione del nome e dell'indirizzo Studio d'arte potografica // Gianni Mari // Via Nino Bixio N. 2 - Milano // Specializzato // nella riprod. // di quadri

Dati anagrafici/estremi cronologici notizie sec. XX

Riferimento all'intervento fotografo principale

Motivazione dell'attribuzione timbro

Specifiche sull'attribuzione a inchiostro

Codice scheda autore AUF-5u010-0000043

AUTORE OPERA FOTOGRAFATA

Nome di persona o ente Panzeri, Eleonora

Tipo intestazione P

Dati anagrafici 1896-1976

Riferimento all'intervento pittore

Motivazione dell'attribuzione firma

Codice scheda autore 5u010-00027

CRONOLOGIA**CRONOLOGIA GENERICA**

Secolo XX

CRONOLOGIA SPECIFICA

Da 1937

Validità post

A 1976

Validità ante

MOTIVAZIONE CRONOLOGIA

Motivazione iscrizione

DATI TECNICI

Indicazione di colore BN

Materia e tecnica gelatina bromuro d'argento/carta

MISURE

Tipo misure supporto primario

Unità di misura cm

Altezza 17

Larghezza 21

Validità ca.

Formato 18x24

DATI ANALITICI**ISCRIZIONI**

Classe di appartenenza documentaria

Tecnica di scrittura a penna

Posizione sul supporto primario: verso: in alto

Trascrizione fatto nel 1937 // Titolo - Il ponte // Appartiene all'autore Panzeri Eleonora

STEMMI/MARCHI/TIMBRI

Classe di appartenenza timbro

Qualificazione commerciale

Identificazione Mari, Gianni

Posizione sul supporto primario: verso: in basso a sinistra

Descrizione Timbro a inchiostro con la scritta "Studio d'arte fotografica // Gianni Mari // Via Nino Bixio N. 2 - Milano // Specializzato // nella riprod. // di quadri"

Codice scheda autore AUF-5u010-0000043

CONSERVAZIONE**STATO DI CONSERVAZIONE**

Data 2010

Stato di conservazione buono

Indicazioni specifiche impronte - microorganismi

CONDIZIONE GIURIDICA E VINCOLI**CONDIZIONE GIURIDICA**

Indicazione generica proprietà privata

Indicazione specifica Istituto dei Ciechi di Milano
Indirizzo Via Vivaio, 7 - Milano

FONTI E DOCUMENTI DI RIFERIMENTO

DOCUMENTAZIONE FOTOGRAFICA

Codice univoco della risorsa SC_F_SUP-5u010-0001504_IMG-0000784188

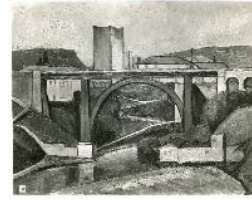

Genere documentazione allegata
Tipo matrice digitale colore
Data 2010
Ente proprietario Istituto dei Ciechi di Milano
Codice identificativo 1384
Formato tif
Visibilità immagine 1
Nome del file originale 1384

FONTI E DOCUMENTI

Genere documentazione esistente
Tipo fascicolo
Nome dell'archivio Archivio storico dell'Istituto dei Ciechi di Milano
Posizione 3.1/b. 65, fasc. 842
Codice identificativo Panzeri

ACCESSO AI DATI

SPECIFICHE DI ACCESSO AI DATI

Profilo di accesso 1
Motivazione dati liberamente accessibili

COMPILAZIONE

COMPILAZIONE

Anno di redazione 2010
Nome Cerletti, Maddalena
Ente compilatore Istituto dei Ciechi di Milano
Referente scientifico Cerletti, Maddalena
Funzionario responsabile Picheca, Antonio

GESTIONE SCHEDA

ULTIMA MODIFICA

Ultima modifica - data 2023/11/29
Ultima modifica - ora 00.35