

**CODICI**

Unità operativa	SWCX1
Numero scheda	11871
Codice scheda	SUP-SWCX1-0011871

**RIFERIMENTO SCHEDA IMMAGINE**

Codice IDK della scheda immagine	IMM-SWCX1-0011578
----------------------------------	-------------------

**STATO DELLA SCHEDA**

Stato della scheda	3
Data di modifica dello stato	2026/04/18
Ora di modifica dello stato	15.46

**VISIBILITÀ PER SICUREZZA/PRIVACY**

Visibilità assegnata dall'ente	3
Tipo scheda	F
Livello ricerca	I

**CODICE UNIVOCO**

Codice regione	03
Ente schedatore	R03/ Civico Archivio Fotografico di Milano
Ente competente	S27

**OGGETTO****OGGETTO**

Definizione dell'oggetto	positivo
--------------------------	----------

**SOGGETTO****SOGGETTO**

Identificazione	Milano - Monumenti sepolcrali - Cimitero monumentale
Indicazioni sul soggetto	Monumento funebre, realizzato da Leonardo Bistolfi (1897-1900) per Erminia Cairati Vogt.

**LOCALIZZAZIONE GEOGRAFICO-AMMINISTRATIVA****INDICAZIONE DEL CONTENITORE FISICO**

Codice del contenitore fisico	19
Categoria del contenitore fisico	architettura

**LOCALIZZAZIONE GEOGRAFICO-AMMINISTRATIVA ATTUALE**

<b>Stato</b>	Italia
<b>Regione</b>	Lombardia
<b>Provincia</b>	MI
<b>Nome provincia</b>	Milano
<b>Codice ISTAT comune</b>	015146
<b>Comune</b>	Milano

**COLLOCAZIONE SPECIFICA**

<b>Tipologia</b>	castello
<b>Denominazione</b>	Castello Sforzesco - complesso
<b>Indirizzo</b>	Piazza Castello
<b>Codice della scheda ILC</b>	RL550-15026
<b>Denominazione struttura conservativa - livello 1</b>	Raccolte Grafiche e Fotografiche del Castello Sforzesco
<b>Denominazione struttura conservativa - livello 2</b>	Civico Archivio Fotografico
<b>Tipologia struttura conservativa</b>	archivio

**UBICAZIONE****UBICAZIONE FOTO**

<b>Fondo</b>	Foto Milano
<b>Sezione</b>	FM
<b>Collocazione</b>	FM F 85/1

**INVENTARIO**

<b>Data</b>	NR
<b>Numero di inventario generale</b>	FM F 83

**LUOGO E DATA DELLA RIPRESA****LOCALIZZAZIONE**

<b>Stato</b>	Italia
<b>Regione</b>	Lombardia
<b>Provincia</b>	MI
<b>Comune</b>	Milano

**DATAZIONE GENERICA**

<b>Secolo</b>	XX
---------------	----

**DATAZIONE SPECIFICA**

<b>Da</b>	1900
<b>Validità</b>	ca.
<b>A</b>	1900
<b>Validità</b>	ca.

**DEFINIZIONE CULTURALE****AUTORE DELLA FOTOGRAFIA**

<b>Nome di persona o ente</b>	Circolo Fotografico Lombardo
<b>Dati anagrafici/estremi</b>	

**cronologici** 1889/ 1899  
**Codice scheda autore** AUF-3a010-0000526

**CRONOLOGIA****CRONOLOGIA GENERICA**

**Secolo** XX

**CRONOLOGIA SPECIFICA**

**Da** 1900  
**Validità** ca.  
**A** 1900  
**Validità** ca.

**DATI TECNICI**

**Indicazione di colore** BN  
**Materia e tecnica** albumina

**MISURE**

**Tipo misure** supporto primario  
**Unità di misura** mm  
**Altezza** 220  
**Larghezza** 130

**MISURE**

**Tipo misure** supporto secondario  
**Unità di misura** mm  
**Altezza** 260  
**Larghezza** 170

**MISURE**

**Tipo misure** supporto terzo  
**Unità di misura** mm  
**Altezza** 500  
**Larghezza** 300

**CONDIZIONE GIURIDICA E VINCOLI****CONDIZIONE GIURIDICA**

**Indicazione generica** proprietà Ente pubblico territoriale  
**Indicazione specifica** Comune di Milano  
**Indirizzo** Piazza della Scala, 2 - 20121 Milano

**FONTI E DOCUMENTI DI RIFERIMENTO****DOCUMENTAZIONE FOTOGRAFICA**

**Codice univoco della risorsa** SW\_F\_SUP-SWCX1-0011871\_IMG-000000001

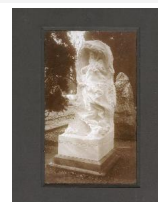

**Genere** documentazione allegata  
**Codice identificativo** SWCX1-0011871-000000001

**Collocazione del file nell'archivio locale** FM\FM\_F  
**Nome del file originale** FM\_F\_0085\_01.jpg

**DOCUMENTAZIONE FOTOGRAFICA**

**Codice univoco della risorsa** SW\_F\_SUP-SWCX1-0011871\_IMG-0000000002



**Genere** documentazione allegata  
**Codice identificativo** SWCX1-0011871-0000000002  
**Collocazione del file nell'archivio locale** FM\FM\_F  
**Nome del file originale** FM\_F\_0085.jpg

**ACCESSO AI DATI****SPECIFICHE DI ACCESSO AI DATI**

**Profilo di accesso** 1  
**Motivazione** scheda contenente dati liberamente accessibili

**COMPILAZIONE****COMPILAZIONE**

**Anno di redazione** 2025  
**Nome** Di Bello, Alberto  
**Ente compilatore** Civico Archivio Fotografico di Milano  
**Referente scientifico** Paoli, Silvia  
**Funzionario responsabile** Paoli, Silvia

**GESTIONE SCHEDA****ULTIMA MODIFICA**

**Ultima modifica - data** 2026/04/18  
**Ultima modifica - ora** 15.40