

**CODICI**

Unità operativa	SWCX1
Numero scheda	11844
Codice scheda	SUP-SWCX1-0011844

**RIFERIMENTO SCHEDA IMMAGINE**

Codice IDK della scheda immagine	IMM-SWCX1-0011552
----------------------------------	-------------------

**STATO DELLA SCHEDA**

Stato della scheda	4
Data di modifica dello stato	2026/04/20
Ora di modifica dello stato	22.03

**VISIBILITÀ PER SICUREZZA/PRIVACY**

Visibilità assegnata dall'ente	3
Tipo scheda	F

**CODICE UNIVOCO**

Codice regione	03
Ente schedatore	R03/ Civico Archivio Fotografico di Milano
Ente competente	S27

**OGGETTO****OGGETTO**

Definizione dell'oggetto	positivo
Natura biblioteconomica dell'oggetto	m

**QUANTITA'**

Numero oggetti/elementi	1
-------------------------	---

**SOGGETTO****SOGGETTO**

Identificazione	Libia - al-Marj - Manovre militari
Indicazioni sul soggetto	Passaggio di consegne (?)

**CLASSIFICAZIONE**

Altra classificazione	reportage
Tipo classificazione	Classificazione per genere fotografico Archivi dell'Immagine - Regione Lombardia

**THESAURUS**

<b>Descrittore</b>	militare
<b>Tipo thesaurus</b>	Thesaurus AESS, Archivi dell'Immagine - Regione Lombardia

**THESAURUS**

<b>Descrittore</b>	trasporti
<b>Tipo thesaurus</b>	Thesaurus AESS, Archivi dell'Immagine - Regione Lombardia

**LOCALIZZAZIONE GEOGRAFICO-AMMINISTRATIVA****INDICAZIONE DEL CONTENITORE FISICO**

<b>Codice del contenitore fisico</b>	19
<b>Categoria del contenitore fisico</b>	architettura

**LOCALIZZAZIONE GEOGRAFICO-AMMINISTRATIVA ATTUALE**

<b>Stato</b>	Italia
<b>Regione</b>	Lombardia
<b>Provincia</b>	MI
<b>Nome provincia</b>	Milano
<b>Codice ISTAT comune</b>	015146
<b>Comune</b>	Milano

**COLLOCAZIONE SPECIFICA**

<b>Tipologia</b>	castello
<b>Denominazione</b>	Castello Sforzesco - complesso
<b>Indirizzo</b>	Piazza Castello
<b>Codice della scheda ILC</b>	RL550-15026
<b>Denominazione struttura conservativa - livello 1</b>	Raccolte Grafiche e Fotografiche del Castello Sforzesco
<b>Denominazione struttura conservativa - livello 2</b>	Civico Archivio Fotografico
<b>Tipologia struttura conservativa</b>	archivio

**UBICAZIONE****UBICAZIONE FOTO**

<b>Fondo</b>	Carosella
<b>Sezione</b>	CAR
<b>Collocazione</b>	CAR 2/9

**LUOGO E DATA DELLA RIPRESA****LOCALIZZAZIONE**

<b>Stato</b>	Libia
<b>Altra località</b>	Cirenaica

**DATAZIONE GENERICA**

<b>Secolo</b>	XX
---------------	----

**DATAZIONE SPECIFICA**

<b>Da</b>	1914
<b>A</b>	1914

**DEFINIZIONE CULTURALE****AUTORE DELLA FOTOGRAFIA**

**Nome di persona o ente** Carosella, Giuseppe  
**Tipo intestazione** P

**CRONOLOGIA****CRONOLOGIA GENERICA**

**Secolo** XX

**CRONOLOGIA SPECIFICA**

**Da** 1914  
**A** 1914

**MOTIVAZIONE CRONOLOGIA**

**Motivazione** analisi storica

**DATI TECNICI**

**Indicazione di colore** BN  
**Materia e tecnica** gelatina ai sali d'argento/carta

**MISURE**

**Tipo misure** supporto primario  
**Unità di misura** mm  
**Altezza** 130  
**Larghezza** 180

**DATI ANALITICI****ISCRIZIONI**

**Classe di appartenenza** didascalica  
**Tecnica di scrittura** a matita  
**Posizione** supporto primario: verso: in alto  
**Trascrizione** Merg - Parata militare? - Passaggio di consegne?

**CONDIZIONE GIURIDICA E VINCOLI****CONDIZIONE GIURIDICA**

**Indicazione generica** proprietà Ente pubblico territoriale  
**Indicazione specifica** Comune di Milano  
**Indirizzo** Piazza della Scala, 2 - 20121 Milano

**ACQUISIZIONE**

**Tipo acquisizione** donazione  
**Nome** Carosella, Gianni e Giulia  
**Data acquisizione** 2013

**FONTI E DOCUMENTI DI RIFERIMENTO****DOCUMENTAZIONE FOTOGRAFICA**

**Codice univoco della risorsa**

SW\_F\_SUP-SWCX1-0011844\_IMG-000000001

**Genere** documentazione allegata  
**Codice identificativo** SWCX1-0011844-000000001  
**Collocazione del file nell'archivio locale** CAR\CAR\_2  
**Nome del file originale** CAR\_2\_009.jpg

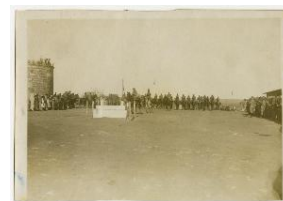
**ACCESSO AI DATI****SPECIFICHE DI ACCESSO AI DATI**

**Profilo di accesso** 1  
**Motivazione** scheda contenente dati liberamente accessibili

**COMPILAZIONE****COMPILAZIONE**

**Anno di redazione** 2025  
**Nome** Di Bello, Alberto  
**Ente compilatore** Civico Archivio Fotografico di Milano  
**Referente scientifico** Paoli, Silvia  
**Funzionario responsabile** Paoli, Silvia

**GESTIONE SCHEDA****ULTIMA MODIFICA**

**Ultima modifica - data** 2026/04/20  
**Ultima modifica - ora** 19.12