

CODICI	
Unità operativa	3a010
Numero scheda	428
Codice scheda	SUP-3a010-0000428
RIFERIMENTO SCHEDA IMMAGINE	
Codice IDK della scheda immagine	IMM-3a010-0000402
STATO DELLA SCHEDA	
Stato della scheda	3
Data di modifica dello stato	2026/04/18
Ora di modifica dello stato	15.46
VISIBILITÀ PER SICUREZZA/PRIVACY	
Visibilità assegnata dall'ente	3
Tipo scheda	F
Livello ricerca	I
CODICE UNIVOCO	
Codice regione	03
Ente schedatore	R03/ Civico Archivio Fotografico di Milano
Ente competente	S27
RELAZIONI	
RAGGRUPPAMENTI DEFINITI DA REGIONE	
Codice del raggruppamento	SIRBeCWeb
Descrizione del raggruppamento	SW - Civico Archivio Fotografico di Milano - trasferito 2021/11/02
OGGETTO	
OGGETTO	
Definizione dell'oggetto	positivo
Natura biblioteconomica dell'oggetto	m
Originalità	originale
QUANTITA'	
Numero oggetti/elementi	1
SOGGETTO	

SOGGETTO	
Identificazione	Dipinto murale - Fanciulle al bagno - Bernardino Luini - Milano - Pinacoteca di Brera (da Milano - Villa Rabia detta "La Pelucca")
TITOLO	
Titolo proprio	Bagno di ninfe
Specifiche titolo	dell'autore
CLASSIFICAZIONE	
Altra classificazione	foto d'arte
Tipo classificazione	Classificazione per genere fotografico Archivi dell'Immagine - Regione Lombardia
THESAURUS	
Descrittore	arte
Tipo thesaurus	Thesaurus AESS, Archivi dell'Immagine - Regione Lombardia
LOCALIZZAZIONE GEOGRAFICO-AMMINISTRATIVA	
INDICAZIONE DEL CONTENITORE FISICO	
Codice del contenitore fisico	19
Categoria del contenitore fisico	architettura
LOCALIZZAZIONE GEOGRAFICO-AMMINISTRATIVA ATTUALE	
Stato	Italia
Regione	Lombardia
Provincia	MI
Nome provincia	Milano
Codice ISTAT comune	015146
Comune	Milano
COLLOCAZIONE SPECIFICA	
Tipologia	castello
Denominazione	Castello Sforzesco - complesso
Indirizzo	Piazza Castello
Codice della scheda ILC	RL550-15026
Denominazione struttura conservativa - livello 1	Raccolte Grafiche e Fotografiche del Castello Sforzesco
Denominazione struttura conservativa - livello 2	Civico Archivio Fotografico
Tipologia struttura conservativa	archivio
UBICAZIONE	
UBICAZIONE FOTO	
Fondo	Raccolta Luca Beltrami
Sezione	RLB
Contenitore	375
Collocazione	RLB 416/2
INVENTARIO	

Data	1933-1939
Collocazione	disperso
Numero di inventario generale	RLB 416/2

LUOGO E DATA DELLA RIPRESA

LOCALIZZAZIONE

Stato	Italia
Regione	Lombardia
Provincia	MI
Comune	Milano
Data	1911 ante

DATAZIONE GENERICA

Secolo	XIX/XX
Frazione di secolo	fine/ inizio

DATAZIONE SPECIFICA

A	1911
Validità	ante

DEFINIZIONE CULTURALE

AUTORE DELLA FOTOGRAFIA

Nome di persona o ente	Anderson
Tipo intestazione	E
Dati anagrafici/estremi cronologici	1851/ 1963
Riferimento all'autore	stabilimento
Riferimento all'intervento	fotografo principale
Motivazione dell'attribuzione	iscrizione
Codice scheda autore	AUF-3a010-0000081

AUTORE OPERA FOTOGRAFATA

Nome di persona o ente	Luini, Bernardino
Tipo intestazione	P
Dati anagrafici	1485 ca./ 1532
Riferimento all'intervento	pittore
Motivazione dell'attribuzione	iscrizione
Codice scheda autore	RL010-01320

CRONOLOGIA

CRONOLOGIA GENERICA

Secolo	XIX/XX
Frazione di secolo	fine/ inizio

CRONOLOGIA SPECIFICA

A	1911
Validità	ante

MOTIVAZIONE CRONOLOGIA

Motivazione	bibliografia
Specifiche	Beltrami 1911
DATI TECNICI	
Indicazione di colore	BN
Materia e tecnica	albumina/carta
MISURE	
Tipo misure	supporto primario
Unità di misura	mm
Altezza	207
Larghezza	261
MISURE	
Tipo misure	supporto secondario
Unità di misura	mm
Altezza	230
Larghezza	289
Formato	24x30
DATI ANALITICI	
ISCRIZIONI	
Classe di appartenenza	didascalica
Tecnica di scrittura	fotografica
Posizione	supporto primario: recto: in basso
Autore	Anderson
Trascrizione	10851 - MILANO - Bagno di Ninfe - Luini - Gall. Brera.
ISCRIZIONI	
Classe di appartenenza	documentaria
Tecnica di scrittura	fotografica
Posizione	supporto primario: recto: in basso a destra
Autore	Anderson
Trascrizione	Anderson Roma.
ISCRIZIONI	
Classe di appartenenza	editoriale
Tecnica di scrittura	a matita
Posizione	supporto secondario: recto: in alto a sinistra
Trascrizione	N. 28 larg. 0,255 riduz 0.13
STEMMI/MARCHI/TIMBRI	
Classe di appartenenza	timbro
Qualificazione	di collezione
Identificazione	Raccolta Beltrami
Posizione	supporto secondario: verso: a sinistra
Descrizione	timbro a inchiostro blu con la scritta a lettere capitali: "RACCOLTA BELTRAMI". Il timbro è da considerare unito al timbro sottostante a inchiostro nero con l'indicazione numerica: "416"
CONSERVAZIONE	

STATO DI CONSERVAZIONE

Data	2009
Stato di conservazione	buono

CONDIZIONE GIURIDICA E VINCOLI

CONDIZIONE GIURIDICA

Indicazione generica	proprietà Ente pubblico territoriale
Indicazione specifica	Comune di Milano
Indirizzo	Piazza della Scala, 2 - 20121 Milano

FONTI E DOCUMENTI DI RIFERIMENTO

DOCUMENTAZIONE FOTOGRAFICA

Codice univoco della risorsa	SC_F_SUP-3a010-0000428_IMG-0000029627

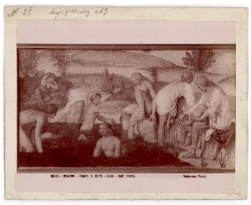

Genere	documentazione allegata
Tipo	matrice digitale colore
Codice identificativo	RLB00416/2
Visibilità immagine	0
Collocazione del file nell'archivio locale	RLB
Nome del file originale	RLB_00416_2.jpg

BIBLIOGRAFIA

Genere	bibliografia specifica
Autore	Beltrami L.
Titolo libro o rivista	Luini 1512-1532
Luogo di edizione	Milano
Anno di edizione	1911
Codice scheda bibliografia	3a050-00045
V., pp., nn.	p. 224

BIBLIOGRAFIA

Genere	bibliografia di confronto
Titolo libro o rivista	Luca Beltrami. 1854-1933. Storia, arte e architettura a Milano
Luogo di edizione	Cinisello Balsamo (Milano)
Anno di edizione	2014
Codice scheda bibliografia	3a240-00012

ACCESSO AI DATI

SPECIFICHE DI ACCESSO AI DATI

Profilo di accesso	1
Motivazione	scheda contenente dati liberamente accessibili

COMPILAZIONE

COMPILAZIONE

Anno di redazione	2002

Nome	Scala, Daniela
Ente compilatore	Civico Archivio Fotografico di Milano
Referente scientifico	Paoli, Silvia
Funzionario responsabile	Paoli, Silvia

AGGIORNAMENTO-REVISIONE

Anno di aggiornamento /revisione	2009
Nome	Scala, Daniela
Ente compilatore	Civico Archivio Fotografico di Milano
Referente scientifico	Paoli, Silvia
Funzionario responsabile	Paoli, Silvia

AGGIORNAMENTO-REVISIONE

Anno di aggiornamento /revisione	2016
Nome	Scandiani, Marta
Ente compilatore	Civico Archivio Fotografico di Milano
Referente scientifico	Paoli, Silvia
Funzionario responsabile	Paoli, Silvia

GESTIONE SCHEDA

ULTIMA MODIFICA

Ultima modifica - data	2026/04/18
Ultima modifica - ora	10.10