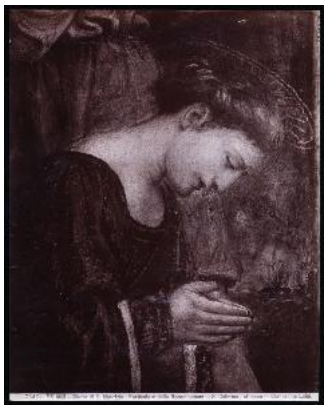

CODICI	
Unità operativa	3a010
Numero scheda	310
Codice scheda	SUP-3a010-0000310
RIFERIMENTO SCHEDA IMMAGINE	
Codice IDK della scheda immagine	IMM-3a010-0000287
STATO DELLA SCHEDA	
Stato della scheda	3
Data di modifica dello stato	2026/04/18
Ora di modifica dello stato	15.46
VISIBILITÀ PER SICUREZZA/PRIVACY	
Visibilità assegnata dall'ente	3
Tipo scheda	F
Livello ricerca	I
CODICE UNIVOCO	
Codice regione	03
Ente schedatore	R03/ Civico Archivio Fotografico di Milano
Ente competente	S27
RELAZIONI	
RAGGRUPPAMENTI DEFINITI DA REGIONE	
Codice del raggruppamento	SIRBeCWeb
Descrizione del raggruppamento	SW - Civico Archivio Fotografico di Milano - trasferito 2021/11/02
OGGETTO	
OGGETTO	
Definizione dell'oggetto	positivo
Natura biblioteconomica dell'oggetto	m
Originalità	originale
QUANTITA'	
Numero oggetti/elementi	1
SOGGETTO	

SOGGETTO	
Identificazione	Dipinto murale - Decollazione di Santa Caterina - Particolare - Bernardino Luini - Milano - S. Maurizio al Monastero Maggiore - Cappella Besozzi
Indicazioni sul soggetto	Nei lineamenti della santa la tradizione vede quelli di Bianca Maria, contessa di Challant, decapitata nel piazzale davanti al Castello nel 1526
TITOLO	
Titolo attribuito	Chiesa di S. Maurizio - Particolare della "Decollazione di S. Caterina".
Specifiche titolo	bibliografia: Beltrami 1911
CLASSIFICAZIONE	
Altra classificazione	foto d'arte
Tipo classificazione	Classificazione per genere fotografico Archivi dell'Immagine - Regione Lombardia
THESAURUS	
Descrittore	arte
Tipo thesaurus	Thesaurus AESS, Archivi dell'Immagine - Regione Lombardia
LOCALIZZAZIONE GEOGRAFICO-AMMINISTRATIVA	
INDICAZIONE DEL CONTENITORE FISICO	
Codice del contenitore fisico	19
Categoria del contenitore fisico	architettura
LOCALIZZAZIONE GEOGRAFICO-AMMINISTRATIVA ATTUALE	
Stato	Italia
Regione	Lombardia
Provincia	MI
Nome provincia	Milano
Codice ISTAT comune	015146
Comune	Milano
COLLOCAZIONE SPECIFICA	
Tipologia	castello
Denominazione	Castello Sforzesco - complesso
Indirizzo	Piazza Castello
Codice della scheda ILC	RL550-15026
Denominazione struttura conservativa - livello 1	Raccolte Grafiche e Fotografiche del Castello Sforzesco
Denominazione struttura conservativa - livello 2	Civico Archivio Fotografico
Tipologia struttura conservativa	archivio
UBICAZIONE	
UBICAZIONE FOTO	
Fondo	Raccolta Luca Beltrami
Sezione	RLB
Contenitore	270
Collocazione	RLB 305

INVENTARIO	
Data	1933-1939
Collocazione	disperso
Numero di inventario generale	RLB 305
LUOGO E DATA DELLA RIPRESA	
LOCALIZZAZIONE	
Stato	Italia
Regione	Lombardia
Provincia	MI
Comune	Milano
Data	1911 ante
DATAZIONE GENERICA	
Secolo	XIX/XX
Frazione di secolo	fine/ inizio
DATAZIONE SPECIFICA	
A	1911
Validità	ante
DEFINIZIONE CULTURALE	
AUTORE DELLA FOTOGRAFIA	
Nome di persona o ente	Brogi
Tipo intestazione	E
Indicazione del nome e dell'indirizzo	Edizioni Brogi
Dati anagrafici/estremi cronologici	1860 ca./ 1966
Riferimento all'autore	stabilimento
Riferimento all'intervento	fotografo principale
Motivazione dell'attribuzione	bibliografia
Specifiche sull'attribuzione	Beltrami 1911
Codice scheda autore	AUF-3a010-0000001
AUTORE OPERA FOTOGRAFATA	
Nome di persona o ente	Luini, Bernardino
Tipo intestazione	P
Dati anagrafici	1485 ca./ 1532
Riferimento all'intervento	pittore
Motivazione dell'attribuzione	iscrizione
Codice scheda autore	RL010-01320
CRONOLOGIA	
CRONOLOGIA GENERICA	
Secolo	XIX/XX
Frazione di secolo	fine/ inizio
CRONOLOGIA SPECIFICA	

A	1911
Validità	ante
MOTIVAZIONE CRONOLOGIA	
Motivazione	bibliografia
Specifiche	Beltrami 1911
DATI TECNICI	
Indicazione di colore	BN
Materia e tecnica	albumina/carta
MISURE	
Tipo misure	supporto primario
Unità di misura	mm
Altezza	249
Larghezza	195
Formato	21x27
DATI ANALITICI	
ISCRIZIONI	
Classe di appartenenza	editoriale
Tecnica di scrittura	a matita
Posizione	supporto primario: verso: in basso
Trascrizione	- cent. 9 -
ISCRIZIONI	
Classe di appartenenza	didascalica
Tecnica di scrittura	fotografica
Posizione	supporto primario: recto: in basso
Trascrizione	7347a. MILANO - Chiesa di S. Maurizio - Particolare della Decapitazione di S. Caterina; affresco di Bernardino Luini.
STEMMI/MARCHI/TIMBRI	
Classe di appartenenza	timbro
Qualificazione	di collezione
Identificazione	Raccolta Beltrami
Posizione	supporto primario: verso: al centro
Descrizione	timbro a inchiostro blu con la scritta a lettere capitali: "RACCOLTA BELTRAMI". Il timbro è da considerare unito al timbro sottostante a inchiostro nero con l'indicazione numerica: "305"
CONSERVAZIONE	
STATO DI CONSERVAZIONE	
Data	2009
Stato di conservazione	buono
CONDIZIONE GIURIDICA E VINCOLI	
CONDIZIONE GIURIDICA	
Indicazione generica	proprietà Ente pubblico territoriale
Indicazione specifica	Comune di Milano
Indirizzo	Piazza della Scala, 2 - 20121 Milano

FONTI E DOCUMENTI DI RIFERIMENTO

DOCUMENTAZIONE FOTOGRAFICA

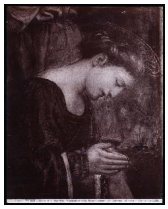

Codice univoco della risorsa	SC_F_SUP-3a010-0000310_IMG-0000029511
Genere	documentazione allegata
Tipo	matrice digitale colore
Codice identificativo	RLB00305
Visibilità immagine	0
Collocazione del file nell'archivio locale	RLB
Nome del file originale	RLB_00305.jpg

BIBLIOGRAFIA

Genere	bibliografia specifica
Autore	Beltrami L.
Titolo libro o rivista	Luini 1512-1532
Luogo di edizione	Milano
Anno di edizione	1911
Codice scheda bibliografia	3a050-00045
V., pp., nn.	p. 508

BIBLIOGRAFIA

Genere	bibliografia di confronto
Titolo libro o rivista	Luca Beltrami. 1854-1933. Storia, arte e architettura a Milano
Luogo di edizione	Cinisello Balsamo (Milano)
Anno di edizione	2014
Codice scheda bibliografia	3a240-00012

ACCESSO AI DATI

SPECIFICHE DI ACCESSO AI DATI

Profilo di accesso	1
Motivazione	scheda contenente dati liberamente accessibili

COMPILAZIONE

COMPILAZIONE

Anno di redazione	2002
Nome	Scala, Daniela
Ente compilatore	Civico Archivio Fotografico di Milano
Referente scientifico	Paoli, Silvia
Funzionario responsabile	Paoli, Silvia

AGGIORNAMENTO-REVISIONE

Anno di aggiornamento /revisione	2009
Nome	Scala, Daniela

Ente compilatore	Civico Archivio Fotografico di Milano
Referente scientifico	Paoli, Silvia
Funzionario responsabile	Paoli, Silvia

AGGIORNAMENTO-REVISIONE

Anno di aggiornamento /revisione	2016
Nome	Scandiani, Marta
Ente compilatore	Civico Archivio Fotografico di Milano
Referente scientifico	Paoli, Silvia
Funzionario responsabile	Paoli, Silvia

GESTIONE SCHEDA

ULTIMA MODIFICA

Ultima modifica - data	2026/04/18
Ultima modifica - ora	10.09